DAV
Deutscher Alpenverein
Sektionen Barmen & Wuppertal

WUPPERTAL ALPIN

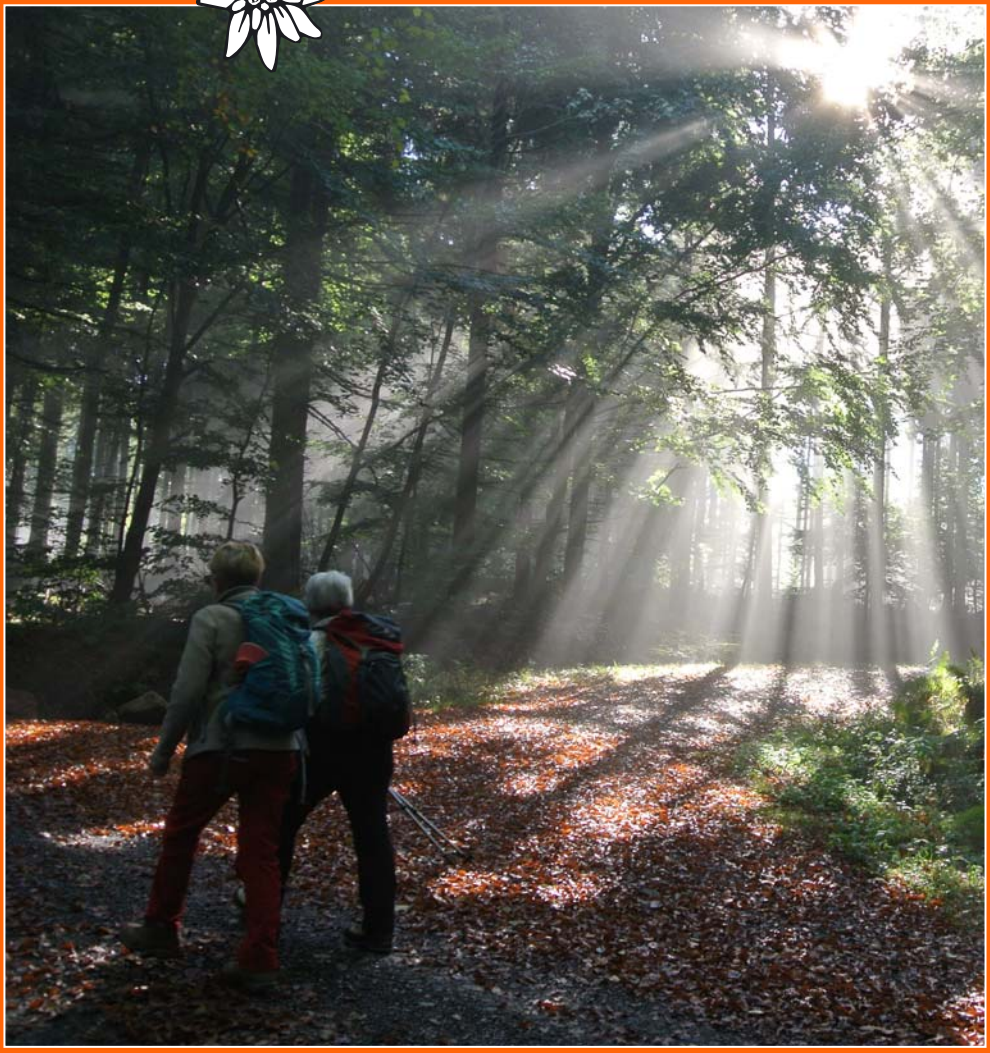

Aktuelles der Sektion Wuppertal des Deutschen Alpenvereins e.V.

HERBST 2021

Günter liebte Sport. Sein Problem war, dass er sich schon als kleiner Junge nie wirklich zwischen Handball, Fußball und Kopfball entscheiden konnte.

Sportsponsoring für Wuppertal: Wuppen wir's!

Ob die Unterstützung von Breitensport, das Sponsoring von Spitzensportlern oder die Organisation von Sportevents: Die WSW fördern den Sport in Wuppertal auf allen Ebenen.

Mehr Infos: www.wsw-online.de

WSW.

Inhalt

Informationen - Berichte - Programme

Sektion
Bericht über die Mitgliederversammlung der Sektion Barmen .....02 - 03
Mitgliederversammlung der Sektion Wuppertal 2020 04
Nach 125 Jahren gemeinsam in die Zukunft.....05 - 06
Zur Verschmelzung der Sektionen 06
Sportangebote der Sektion.....07

Ortsgruppen
Kierspe 07

Bergsport
Ausbildungsreferat .....08 - 09
Das Kursprogramm für 2021 .....10 - 14
Eisgrundkurs auf der Oberwalder Hütte im Juli 2021 .....15 - 16
Gemeinschaftsfahrt Mont Blancim Juli 2021 .....16 - 17
Lauf- & Bergsport-Treff.....19

Kletteranlagen
Wupperwände – Preise und Öffnungszeiten.....18

Jugend & Familie
Leistungsklettergruppe 20
Kinderwettkampf-Klettergruppe 20
Jugendgruppen der Sektion 21

Hütten & Wege
Elberfelder Hütte - Arbeitseinsatz vom 05. - 09.07.2021 .....22 - 24
Nachruf - Livia Bast.....25
DAV Haus Astenberg.....26
Hochgebirgshütten - Barmer und Elberfelder Hütte .....28 - 29

Wandern
Wanderplan für die kommenden Monate.....30 - 31
Nachruf - Ernst August Krekeler.....31
Wandern & mehr in Gräfrath 32

Multivisionsvorträge
Die nächsten Vorträge .....33 - 35

Skilauf
Nordic Walking - Training 36
Skigruppen der Sektion 36
Ski-Ausbildungsfahrten im Winter 2021/22.....37 - 39
Angebote der Schneesportgruppe Im Winter 2021/22 .....40 - 44

In eigener Sache
Änderungsantrag 45
Wichtige Hinweise der Geschäftsstelle.....46 - 47
Termine .....48 - 49
Ansprechpartner – wichtige Anschriften.....50 - 51
Geschäftsstelle (Öffnungszeiten), Impressum 52

Bericht über die Mitgliederversammlung

der Sektion Barmen

am Donnerstag, 26.08.2021, um 17:30Uhr

in den Räumen der Concordia,
Werth 48 42278 Wuppertal

Die Einladung erfolgte durch das Sonderheft 2021 von Wuppertal-Alpin, welches am 30.07.2021 versendet wurde und mit der am gleichen Tag erfolgten Veröffentlichung auf der Homepage der Sektion.

Am 26.08.2021 fand die letzte ordentliche Mitgliederversammlung der Sektion Barmen vor der Fusion statt. Der Rahmen wurde passend zum Anlass gewählt: in der Concordia erfolgte auch die Gründung des Alpenvereins in Wuppertal 1891. Rund 40 Mitglieder kamen geimpft oder getestet.

Wie in den letzten 18 Jahren erfolgte die Begrüßung und Eröffnung der Mitgliederversammlung durch den 1. Vorsitzenden, Andreas Sauerwein. Nach den üblichen Formalitäten

- Feststellung der form- und fristgerechten Einladung und Beschlussfähigkeit der Versammlung
- Erich Bende und Peter Vorsteher stellen sich als Protokollunterzeichner zur Verfügung und werden einstimmig gewählt
- Genehmigung der Tagesordnung

konnte die Mitgliederversammlung „richtig“ beginnen.

Andreas Sauerwein erinnert an die in 2020 und 2021 verstorbenen Mitglieder und betont nochmals, dass die Sektion in den letzten 12 Monaten sehr verdiente Mitglieder verloren hat. Neben Volker Rösener und Joachim Hütten fehlt auch Heinz Michelitsch auf der Barmer Hütte schmerzlich. Er bittet die Versammlung um eine Schweigeminute.

Im Anschluss erläutert Andreas Sauerwein, dass dieses Jahr aus Zeitgründen ausnahmsweise keine ausführlichen Berichte aus den Gruppen erfolgen. Stattdessen fasst Andreas Sauerwein das letzte Jahr zusammen:

- Der Mitgliederbestand ist mit 2.351 Mitgliedern stabil. Im Vergleich zu anderen Vereinen ist dies eine gute und stabile Lage des Vereins in Zeiten der Pandemie.
- In der Kletterhalle stehen Investitionen von 850.000 Euro insbesondere für einen Kletterturm im Außenbereich an. Außerdem erhält die Halle eine energetische Sanierung für rd. 350.000 Euro. Die Finanzierung ist über Beihilfen und Darlehen gedeckt.
- Am 1.11. wurde der Vertrag mit ClimbInn beendet und die Kletterhalle seitdem in Eigenregie betrieben. Dank der Unterstützung von Andrea Leyendecker und Manuel Dahmen läuft der Betrieb „super“.
- Der Ankauf und die Finanzierung des DAV Haus Astenberg ist im Juli 2020 erfolgt. Coronabedingt war die Auslastung nicht planmäßig. Die Familienfreizeit im Oktober

2020 in Astenberg war hingegen ein voller Erfolg.

- Auf der Barmer Hütte lief die Saison 2020 sehr gut. In 2021 ist wetterbedingt geringe Auslastung zu erwarten. Die Materialseilbahn zur Barmer Hütte wird in 2021 und 2022 erneuert. Die alte Seilbahn ist aus verschiedenen Gründen nicht mehr haltbar. Insbesondere der Dieselbetrieb im Nationalpark und das Fehlen von Heinz Michelitsch sind zu erwähnen. Auch hier erfolgt eine Förderung von 90% der Kosten. Die neue Seilbahn soll zudem bis zur Hütte führen und wird elektrisch betrieben. Hierzu ist der Ausbau der vorhandenen PV-Anlage erforderlich. In 2022 soll die Kläranlage und das Kraftwerk saniert werden.
- Bergsportkurse sind teilweise coronabedingt leider ausgefallen.
- Der Mittwochssport und Fitwandern hat stattgefunden
- Die Wandergruppe hat mehrere Touren unternommen
- Vorträge haben teils digital über youtube stattgefunden. Auch 2021 finden die Vorträge wieder statt, voraussichtlich in der Börse.

Unter TOP 7 stellt der Schatzmeister Carsten Scheel den Abschluss für 2020 vor.
Wesentliche Positionen wie z.B. Ankauf und Finanzierung Astenberg sowie der Anstieg der Mitgliedsbeiträge wegen der allgemeinen Anhebung des Beitrags und des Digitalisierungsbeitrags wurden näher erläutert. Der Bericht der Kassenprüfer wurde daraufhin von Dirk Baumer verlesen, der keine Beanstandungen beinhaltet. Auf Empfehlung der Kassenprüfer wird der Vorstand einstimmig bei zwei Enthaltungen entlastet.

Peter Vorsteher ergriff danach unmittelbar das Wort und bedankt sich beim Vorstand für die langjährige Arbeit. Insbesondere die Verdienste von Andreas Sauerwein in den letzten 18 Jahren für die Sektion wurden hervorgehoben.
Der Bau der Kletterhalle, Anbau Barmer Haus, Verkauf Oberheukelbach und Erwerb Haus Astenberg sowie die Sanierung der Barmer Hütte wären ohne Andreas Sauerwein kaum möglich gewesen.

Ohne Berücksichtigung der Werte aus der anschließend erfolgten Fusion wurde der Voranschlag für 2021 für die Sektion Barmen verabschiedet. Erwähnenswert sind hier die Investitionen und die Beihilfen für die neue Seilbahn zur Barmer Hütte.

Andreas Sauerwein bedankt sich in Anbetracht der anstehenden Fusion bei allen Ehrenamtlichen Helfern und das Vertrauen der Mitglieder in den letzten 18 Jahren. Er erläutert die anstehenden Veränderungen im Vorstandskreis und bittet die Mitglieder um Zustimmung zum Fusionsvertrag.

Die Versammlung wurde um 18:19Uhr vom 1. Vorsitzenden geschlossen.

Mitgliederversammlung

der Sektion Wuppertal 2020

am Donnerstag, 26.08.2021, um 17:30Uhr

Die Mitgliederversammlung für das Jahr 2020 der Sektion Wuppertal fand Corona-bedingt erst am 26. August 2021 statt. Sie erfolgte diesmal in den Räumlichkeiten der Gesellschaft Concordia und wurde zeitlich vor der viel wichtigeren Verschmelzungsversammlung abgehalten.

Der 1. Vorsitzende, Andreas Lohmann eröffnete die Mitgliederversammlung mit der Begrüßung der anwesenden Mitglieder und stellte die Beschlussfähigkeit fest. Als Protokollführer wurde Andre Herringslack vorgeschlagen und einstimmig gewählt. Zu der in der Einladung enthaltenen Tagesordnung gab es keine Ergänzungen/Änderungen, sie wurde einstimmig genehmigt.

Die Sektion hat in diesem Jahr 70 Jubilare, der überwiegende Teil feiert sein 25-jähriges (33 Mitglieder) und 40-jähriges (22 Mitglieder) Jubiläum. Es ist geplant im Laufe des Jahres zu einer entsprechenden Feier einzuladen. Den im Jahr 2020 verstorbenen sieben Mitgliedern wurde entsprechend gedacht.

Der Geschäftsbericht des Vorstandes und der Gruppen erfolgte von Peter Bannenberg. Die Covid-19 Pandemie hatte zeitweise erhebliche Auswirkungen auf alle Vereinsaktivitäten im gesamten Jahr 2020. Erfreulich ist, dass die Mitgliederentwicklung in 2020 dennoch einen, wenn auch geringen, Zuwachs hatte. Trotz der pandemiebedingten Einschränkungen sind Vorstand und Gruppen aktiv geblieben und haben im Rahmen des Machbaren das Vereinsleben aufrechterhalten. Gleichwohl sind geplante Aktivitäten ausgefallen oder mussten Corona-gerecht organisiert und durchgeführt werden. Besonders hart hat es die Schneesportfahrten getroffen. Zum Trägerverein bzw. den „Wupperwänden“ gab es neben den Ausführungen zur Betriebsübernahme am 01.11.2020 durch den Trägerverein und dem Projekt „Moderne Sportstätten 2022“ mit einem Bauvorhaben von ca. TEUR 860 einiges zu berichten. Der Vorstand bedankte sich bei den vielen Ehrenamtlichen für den tollen Einsatz unter Corona-Bedingungen, denn sie haben im Wesentlichen dazu beigetragen, dass sich der Verein auch im vergangenen Jahr positiv entwickelt hat.

Dem Kassenbericht des Schatzmeisters war zu entnehmen, dass trotz hoher Kosten im Hüttenbereich (Sanierung Sauerland Hütte, Lawinenschaden und Fertigstellung Wasserkraftwerk der Elberfelder Hütte) das Jahresergebnis positiver war als die Planung. Die beantragte Entlastung des Vorstandes in uneingeschränktem Umfang durch die Kassenprüfer wurde einstimmig beschlossen. Ebenso wurde der vorgestellte Haushaltsvoranschlag 2021 einstimmig beschlossen.

Zu den Tagesordnungspunkten „Anträge zur Mitgliederversammlung“ und „Verschiedenes" gab es keinen Antrag bzw. keine Punkte.

Nach Beendigung und Dank für die Teilnahme an der Mitgliederversammlung 2020 waren alle Anwesenden auf die nachfolgende Verschmelzungsversammlung gespannt.

Der Vorstand

„Nach 125 Jahren gemeinsam in die Zukunft“

Nach 125 Jahren sind die **Sektion Barmen** und die **Sektion Wuppertal** (bis 2005 Sektion Elberfeld) wieder zusammen. Bereits 2005 unternahmen beide Sektionen den Vorstoß einer Fusion, die seinerzeit misslungen ist.

Die Verschmelzung beider Sektionen zur **Sektion Wuppertal des Deutschen Alpenverein (DAV) e.V**. erfolgte am 26. August 2021 um 19.40 Uhr einstimmig, bei nur einer Enthaltung, in der Concordia (Gesellschaftshaus in Barmen) in Wuppertal Barmen.

Der gemeinsame Name wurde bei einer Mitgliederbefragung beider Sektionen entschieden.

Zuvor fanden am 26.8.2021 parallel getrennte Mitgliederversammlungen beider Sektionen in der Concordia statt. Darin wurde der Prozess einer Verschmelzung geebnet.

Nach dem Prozess der Verschmelzung, der unter der Aufsicht des Notars, Herrn Dr. Heinrich Fabis und der Moderation von Frau Karin Schulze Kersting stattfand, wurden Änderungen der bestehenden Satzung abgestimmt und der neue fünfköpfige Vorstand gewählt sowie der Jugendvertreter bestätigt. Ein anschließender Wahlgang bestimmte die Beiräte.

Zur Geschichte:
Der Ursprung bzw. die Geschichte der Sektion Barmen begann bereits sechs Jahre vor der eigentlichen Gründung, denn im Jahre 1890 wurde in der Concordia die Sektion „Bergisches Land“ gegründet. Am 25. November 1896 wurde aus einem Teil der Mitglieder die

Sektion Barmen gegründet. 1910 benannte sich die Sektion Bergisches

Land in die Sektion Elberfeld um.

Zur Verschmelzung der Sektionen

von Peter Vorsteher

Sehr geehrte Damen und Herren,

warum wurde die jetzt beschlossene Fusion der beiden Alpenvereins Sektionen notwendig?
Es ist festzustellen, dass in allen Wuppertaler Sportvereinen große Schwierigkeiten bestehen, ehrenamtliche Mitarbeiter*Innen zu gewinnen. Dieser Aspekt wird weiter zunehmen und wird dazu führen, dass sich Vereine zusammenschließen und ihre Kräfte bündeln oder sich auflösen, wenn sie keine Ehrenamtliche finden, um einen neuen Vorstand zu bilden.

Auch ist festzustellen, dass die Anforderungen an Vorstandsämter immer komplexer werden, so dass viele Mitglieder vor einer solchen Verantwortung zurückschrecken.
Ich bin mir sicher, dass die beiden Sektionen den richtigen Weg eingeschlagen haben und in vielen Sitzungen und Klausuren den richtigen Weg gefunden haben. Denn in den letzten Jahren haben die beiden Sektionen viele Gemeinsamkeiten entwickelt.

Bedingt durch die -gemeinsam betriebene - Kletterhalle „Wupperwände“, der gemeinsame Internetauftritt, die gemeinsame Wandergruppe, die gemeinsame Vortragsveranstaltungsreihe, gemeinsame Aktivitäten der Jugend, durchlässige Touren- und Ausbildungsangebote, gleiches Ausbildungskonzept, organisierte Klettertreffs beider Sektionen sowie das gemeinsame Projekt „DAV-Haus Astenberg“ sind wir immer näher zusammengerückt.

Sie sehen, wir haben mit dem Beschluss vom 26.08.2021 eine Entwicklung zu einer gemeinsamen Zukunft eingeleitet und sehen optimistisch in die Zukunft.

Die Sektion ist für die Zukunft gut aufgestellt. Jetzt müssen wir gemeinsam schauen und daran arbeiten, dass die beschlossenen Sektionsziele umgesetzt werden und möglichst viele Mitglieder den Vorstand und die Funktionsträger unterstützen.
Packen wir es an!

Sportangebote der Sektion

Bitte schaut auf unserer Homepage bzw. in der Tagespresse, wann und wie sich die Situation bzgl. Hallenschließung/ -öffnung entwickeln.

Gymnastik

Übungen zur Verbesserung der Beweglichkeit und der Koordination:
Lockern, beweglich machen, dehnen, kräftigen der Arm-, Rumpf- und Beinmuskulatur durch verschiedene Methoden, auch mit Hilfe von Therabändern, Bällen, Stäben, Spielen usw. Entspannungsübungen nach verschiedenen Methoden

Treffpunkt:
mittwochs 19:15 - 20:45 Uhr
(nicht in den Schulferien)
Turnhalle des Gymnasiums Kothen, Schluchtstraße 34, Wuppertal

Ansprechpartner:
Irene Falk, Tel.: 0202 / 87 02 929, i.falk.wtal@t-online.de

Siehe auch bei www.DAV-Wuppertal.de unter “Vorträge & Veranstaltungen“ bei “Regelmäßiges“

Ballsport/ vorzugsweise Basketball

Treffpunkt:
mittwochs, 18.00 - 19.30 Uhr (nicht in den Schulferien),
Turnhalle Johannisberg 20, Wilhelm-Dörpfeld-Gymnasium,
neben der Stadthalle Wuppertal

Ansprechpartner: Gottfried Deter, Tel.: 0160 / 4453354, grdeter@online.de

Ortsgruppe Kierspe

Vorstand der Ortsgruppe Kierspe

Sprecher:	Lothar Winkler, Drosselweg 24, 58566 Kierspe, Tel.: 02359 / 7828
Jugendwart:	York Schäfer, Tel.: 02353 / 665285
Kassierer:	Lothar Winkler

Klettertraining für Kinder und Jugendliche!

!!! Achtung !!!
Das Klettertraining fällt bis auf Weiteres aus.
Der Wiederbeginn wird in der örtlichen Presse bekannt gegeben.

KLE

Ausbildungsreferat

Infos zum Klettern

Kletterkurs besuchen !

Kletterschein bekommen !

Mit dem DAV **Kletterschein** möchte der DAV das **Klettern und Sichern in Kletterhallen** sicherer machen. Er ist vergleichbar mit Leistungsabzeichen anderer Verbände, z.B. dem Schwimmabzeichen "Fahrtenschwimmer". Den Kletterschein gibt es in den beiden **Schwierigkeitsstufen "Toprope" und "Vorstieg"**.

Vor allem Anfängern empfehlen wir, einen solchen Kletterkurs zu belegen, an dessen Ende man die Prüfung zum Kletterschein ablegen kann - als Leistungsnachweis über Sicherungstechniken und Klettervermögen.

Die weiteren Einzelheiten zu Kursterminen, Teilnehmergebühren, Ausrüstung sowie anderen Kursangeboten erhalten Sie unter:
www.DAV-Wuppertal.de / www.Wupperwände.de

Klettergarten Spreeler Mühle

Buchungen bei:
Sabine Baumer, Geschäftsstelle der Sektion,
E-Mail: Wuppertal@DAV-Wuppertal.de, Tel.: 0202 / 281518-20,
dienstags von 16 bis 19 Uhr und
freitags von 15 bis 18 Uhr

bergerhoff MALERMEISTER

Malermeister Stefan Bergerhoff
Edith-Stein-Straße 50 • 42329 Wuppertal
Tel.: 02 02/2 54 10 57 • Mobil: 01 71/6 27 72 61
Fax: 02 02/2 54 10 58
EMail: info@malermeister-bergerhoff.de

Tapezieren | Anstrich | freie kreative Gestaltung | Fassadenanstrich | Teppichverlegung

Kursprogramm und Covid-19

Die anhaltende Covid-19 Pandemie hatte im ersten Halbjahr 2021 starke Auswirkungen auf den Bergsport und unser Ausbildungs- und Tourenprogramm. Leider konnten deshalb viele Kurse nicht wie geplant durchgeführt werden.

Erst im Sommer stabilisierte sich die Lage wieder etwas, und so konnte unser Ausbildungsteam einen Teil der ausgefallenen Kurse nachholen bzw. die ausgeschriebenen Touren wie geplant durchführen. In diesem Jahr stehen ebenfalls noch wenige Ausbildungskurse und Führungstouren an.

Die Durchführung der ausgeschriebenen Kurse und Touren richtet sich nach den aktuellen Anordnungen des Bundes bzw. Landes und erfolgt unter Einhaltung der Schutz- und Hygienekonzepte für den Bergsport sowie Übernachtungen auf Berghütten.

Im Falle einer Kursdurchführung sind die vorgegebenen Hygienestandards verpflichtend. Ein Kurs wird allerdings nicht durchgeführt, wenn die gesetzlichen Anordnungen dies nicht erlauben oder eine Kursdurchführung nicht vertretbar ist.

Ankündigung Kursprogramm 2022

Wir setzen unsere Ambitionen weiter fort und haben bereits mit der Planung des neuen Ausbildungs- und Tourenprogramms 2022 begonnen. Dieses wird voraussichtlich wieder Ende des Jahres veröffentlicht.
Das Ausbildungs- und Tourenprogramm findet Ihr in der Geschäftsstelle sowie auf unserer Homepage unter „Ausbildung & Touren“:

https://DAV-Wuppertal.de/kurse-touren/

KLE

Klettern, Pizza und Mee(h)r

in Finale Ligure (Italien)
25.09. – 02.10.2021

Finale Ligure ist für das Klettern legendär, und wer schon immer seine Technik, die mentale Power und Ausdauer am Fels verbessern wollte, ist bei diesem Sonderkurs genau richtig. Dich erwartet eine spannende Woche, an der wir mit Dir gemeinsam, dein Kletter-Level auf die nächste Stufe bringen.

Kurszuordnung: Sonderkurs Bergsport Fels - Sportklettern

Vorgesehene Kursinhalte:

Theorie/Praxis: Ausrüstungskunde, Erkennen und Beurteilung von Sicherungsmöglichkeiten, Anbringen und Handhabung mobiler Sicherungsmittel, Klettern im Toprope sowie im Vorstieg, Kennenlernen von neuen Klettergebieten und der respektvolle Umgang mit Mensch, Tier & Natur vor Ort.

Vorgesehener Ablauf:

Theorie: Datum und Ort wird abgestimmt. Die Teilnahme an diesem Ausbildungsabend ist obligatorisch.

Ausbildungstag 1-6: Der genaue Treffpunkt am Samstag den 25.09.2021 um 18:00 Uhr wird noch bekannt gegeben, es wird sich um eine Pizzeria handeln ;)
Jeder Teilnehmer ist selbstständig für die Buchung einer nahegelegenen Unterkunft zuständig, es kann mit dem Kursleiter diesbezüglich Rücksprache gehalten werden.
Die Heimreise erfolgt am Sa, 02.10.2021 nach dem Frühstück. Dazwischen werden Ihnen die Inhalte dieses Kurses vermittelt.

Ausrüstung: Die komplette, persönliche Kletterausrüstung ist obligatorisch: Kletterschuhe, Hüftgurt, Kletterhelm, 1 Sicherungsgerät (nur Autotuber oder Halbautomat), 3 Schraubkarabiner, 2 Schnappkarabiner, 4-5 Expressen, 3 Bandschlingen (2x60, 1x120cm), 1 Kurzprusik (30cm vernäht).

Voraussetzung: *Technik/Kondition:* Selbständiges Klettern in Sportkletterrouten (Fels) im V Schwierigkeitsgrad. Die entsprechenden Seil- und Sicherungstechniken inkl. dem Abbauen von Routen durch Ablassen und Abseilen müssen ebenso voll beherrscht werden.

Kosten: EUR 180,- pro Teilnehmer sind mit der Anmeldung zu entrichten.

Leistung: Ausbildung in Kleingruppen, Organisation sowie Stellung der technischen Ausrüstung.

Kursleiter: TCSP Nikolas Steffens, Tel.: 0160 / 4424185,
E-Mail: Nikolas.Steffens@DAV-Wuppertal.de

Anmeldung: Ab sofort und nur über den Kursleiter. Entscheidend für die Teilnahme ist die Reihenfolge der verbindl. Anmeldungen.

Grundkurs Bergwandern

in den Chiemgauer Alpen

29.09.- 03.10.2021

Unsere fünftägige Hüttenwanderung richtet sich an sportliche Einsteiger und vermittelt neben den praktischen Fähigkeiten auch die wichtigen Grundlagen der Tourenplanung, Wetterkunde und Ausrüstung.

Die Chiemgauer Alpen bieten perfekte Bedingungen, um sich mit dem Bergwandern und der Übernachtung auf gemütlichen Berghütten vertraut zu machen. Sanft und meist bewaldet steigen hier die Berge an und gipfeln in interessanten Felsgraten, wie z.B. der Kampenwand, die weithin sichtbar am Ende des Kurses als Gipfeloption möglich ist.

Wir wandern fünf Tage lang durch diese wunderschöne, herbstliche Landschaft von Hütte zu Hütte, erlernen die Grundlagen für eigenständige Bergwanderungen, erleben eine traumhafte Bergkulisse und als Option eine Gipfelbesteigung bei Sonnenauf- oder Untergang.

Kurszuordnung: Bergwandern - Grundstufe

Vorgesehene Kursinhalte:

Theorie:	Tourenplanung, Wetterkunde, Ausrüstungskunde, alpine Gefahren
Praxis:	Sicheres Begehen von mittelschweren Bergwegen und Steigen, Steigen im Schrofengelände, Begehen von leichten Felspassagen, Trittschulung, Orientierung, Gehen mit Stöcken

Vorgesehener Ablauf:

Theorie:	Dienstag, 14.09.2021 um 18:30 im Kletterzentrum, Badische Str. 76
Praxis:	Treffpunkt ist Mittwoch, der 29.09.2021, um 09:00 in Hohenaschau im Chiemgau. Kursende Sonntag und Abstieg. Gipfeloptionen auf der Tour sind Geigelstein, Spitzstein und die Kampenwand. Spitzstein ggf. bei Sonnenauf- oder Untergang.
Ausrüstung:	Wanderschuhe, wetterfeste Kleidung, Tourenrucksack. Eine Ausrüstungsliste folgt.
Voraussetzungen:	Gute Kondition, um mit Genuss jeden Tag bis zu 10 km und 900 - 1000 Höhenmeter im Auf- sowie Abstieg zu gehen. Erste Erfahrung im Begehen mittelschwerer Bergwege und Pfade.
Leistung:	Ausbildung und Organisation
Kosten:	EUR 110.- pro Teilnehmer sind mit der Anmeldung zu entrichten. Vor Ort entstehen weitere Kosten für Unterkunft und Verpflegung.
Kursleiterin:	Wiebke Zarembowicz, Tel.: 0157 73170852, E-Mail: Wiebke.Zarembowicz@DAV-Wuppertal.de
Anmeldung:	Sofort und nur über die Kursleiterin. Entscheidend für die Teilnahme ist die Reihenfolge der verbindl. Anmeldungen.

KLE

Schnupperkurs Fels-Klettern

für Anfänger

02.10.2021

Sie interessieren sich für den alpinen Bergsport und möchten gerne selbst Ihre ersten Kletterversuche an gesicherten Kletterfelsen in der Umgebung unternehmen?
In Kleingruppen werden Sie an unterschiedlichen Kletterstationen Ihre Fähigkeiten ausprobieren können: Kursziel ist das gesicherte Begehen von leichteren Kletterrouten, Klettersteigpassagen sowie das Abgelassen werden von eingerichteten Kletterrouten. Die Sicherung wird dabei von Sektionsausbildern übernommen.

Kurszuordnung: Bergsport Fels - Sonderkurs

Vorgesehene Kursinhalte:
Schulung der elementaren Klettergrundtechniken, gesichertes Klettern in leichteren Kletterrouten und Klettersteigpassagen, abgelassen werden von Kletterrouten.

Treffpunkt:	Samstag, den 02.10.2021 im Klettergarten Spreeler Mühle, Treffpunkt um 09:30 Uhr Parkplatz Wupperwände
Ausrüstung:	Berg-/Kletterschuhe oder bequeme Sportschuhe mit fester Sohle, der Witterung entsprechend sportliche Kleidung
Voraussetzungen:	*Technik:* Es ist keinerlei Klettererfahrung notwendig. Ein wenig Sportlichkeit ist von Vorteil. Bitte berücksichtigen Sie, dass in diesem Schnupperkurs keine Ausbildung der Sicherungstechniken des Bergsports erfolgt. Der Kurs richtet sich an Personen, die Felsklettern in heimischen Klettergärten ausprobieren und das eigene Interesse an diesem Sport wecken möchten.
Leistung:	Gesichertes Klettern in Kleingruppen, Stellung der Kletterseile und der alpintechnischen Ausrüstung
Kosten:	EUR 25.- pro Teilnehmer sind mit der Anmeldung zu entrichten
Kursleiter:	Marian Bruns, Tel.: 0173 7791543, E-Mail: Marian.Bruns@DAV-Wuppertal.de
Anmeldung:	Sofort und nur über den Kursleiter. Entscheidend für die Teilnahme ist die Reihenfolge der verbindl. Anmeldungen.

Herbstlicher Wanderkurzurlaub

am Kahlen Asten

22.10. – 24.10.2021

Neu

KLE

3 Tage, im DAV Haus Astenberg bei Winterberg im Sauerland
Die Tage werden kürzer und der Herbst steht vor der Tür- die perfekten Bedingungen für ein sportliches Wanderwochenende am Kahlen Asten! Unser Stützpunkt im Haus Astenberg bietet die perfekten Bedingungen für ausgedehnte Wanderungen im Sauerland, hier kann man einfach mal die Seele baumeln lassen. Zusätzlich bieten wir die Möglichkeit an, Grundkenntnisse zur Tourenplanung und der Orientierung für das eigenständige Wandern zu erlernen. Drei Tage abschalten und Bewegung an der frischen Luft bevor der Winter kommt!

Vorgesehener Ablauf:

Tag 1:	Anreise bis 18h, Abendessen & Abendprogramm
Tag 2:	Frühstück, Tagestour, Abendessen, Abendprogramm
Tag 3:	Frühstück, Abschlusstour, Abreise gegen 16h

Voraussetzung	zur Teilnahme ist eine gute Kondition, so dass Gehzeiten von bis zu 5 Stunden mit Auf- und Abstiegen genossen werden können. Etwas Wandererfahrung und Trittsicherheit sind von Vorteil.
Kosten:	in EUR: ab 230,00 pro Person - 295,00 für Nichtmitglieder*, - 240,00 für DAV- Mitglieder, - 10,00 Rabatt gibt es für die autofreie Anreise.
Leistungen:	2x Übernachtung im Mehrbett- oder Doppelzimmer; 2x Frühstück, Lunchpaket und Abendmenü; Vermittlung theoretischer Ausbildungsinhalte zum Bergwandern
Teilnehmerzahl:	max. 8 Personen
Termine:	22.10.2021 (Fr) – 24.10.2021 (So)

WAN

Information & Anmeldung:
Wiebke und Lena Zarembowicz, wiebke.zarembowicz@DAV-Wuppertal.de,

**DAV- Mitglied werden lohnt sich! Schon bei diesem Kurs sparst du Geld und bist ab sofort bei bergsportlichen Aktivitäten weltweit versichert. Jetzt Mitglied werden und bei Eintritt ab 01. September nur noch den ermäßigten Beitrag von EUR 45,00 zahlen:*

https://DAV-Wuppertal.de/verein/mitgliedschaft/

KLE

Saisonabschluss

Alpines Hochtourentraining

30.10 bis 01.11.2021

Der Saisonabschluss führt uns noch einmal ins herbst-/winterliche Hochgebirge und dient der Verbesserung der Kenntnisse und Fähigkeiten für eine selbständige Durchführung anspruchsvoller Hochtouren mit alpiner Kletterei. Das Gebiet und die damit verbundenen Touren werden kurzfristig festgelegt, da dies von den vorherrschenden Verhältnissen und Wetterprognosen abhängig ist. Voraussichtlich wird in einer noch geöffneten Hütte oder in einem Winterraum übernachtet.

Kurszuordnung: Bergsport Eis - Hochtouren und Fels - Alpinklettern 1

Vorgesehene Kursinhalte:

Theorie / Praxis: Wiederholung Pickel- und Steigeisentechnik, Sicherungstechniken in Fels und Eis, Gehen in der Seilschaft, Routenfindung, Orientierung und Tourenplanung

Vorgesehener Ablauf:

Vortreffen: Dienstag, den 26.10.2021 um 19:30 Uhr im Kletterzentrum, Badische Str. 76

Kursablauf: Wird nach Feststehen der Teilnehmer und des Gebietes bekannt gegeben.

Sa..: Anreise (nachts), Aufstieg, evtl. kleine Tour, Ausbildung

So.: Tour, Ausbildung

Mo.: evtl. kleine Tour, Abstieg, Rückreise

Ausrüstung: Hochalpine Bekleidung inkl. steigeisenfester Bergschuhe. Kletter- & Gletscherausrüstung. Eine detaillierte Ausrüstungsliste wird beim Vortreffen besprochen.

Voraussetzungen: *Technik:* Die Grundstufe Bergsport Eis und Bergsport Fels (Alpinklettern 1) wurde absolviert oder die notwendigen Techniken wurden anderweitig erworben. Du hast bereits Erfahrungen auf anspruchsvollen Hochtouren gesammelt, verfügst über sehr gute Trittsicherheit, beherrschst den sicheren Umgang mit Steigeisen (Frontalzackentechnik sowie Mixed-Klettern), überwindest Firnaufschwünge bis 45 Grad und kletterst alpin im oberen III. Grad. Die Teilnahme am Vortreffen ist obligatorisch.
Kondition: Du besitzt eine gute Kondition, um Gehzeiten mit Rucksack von 6 bis 10 Stunden und Auf-/Abstiege von 800 bis 1.200 Hm mit ausreichenden Kraftreserven zu bewältigen.

Leistung: Organisation und Durchführung der Tour

Kosten: Teilnehmer, die in den Jahren 2019, 2020 oder 2021 bereits an alpinen Kursen des Ausbildungs- und Tourenprogramms der Sektionen Barmen & Wuppertal teilgenommen haben, brauchen für diesen Kurs keine Teilnehmergebühr zu entrichten. Sonstige Teilnehmer zahlen EUR 120.- pro Person, die mit der Anmeldung zu entrichten sind.

Kursleiter: TCB Stefan Strunk, Tel.: 0202 2424938,
E-Mail: Stefan.Strunk@DAV-Wuppertal.de

Anmeldung: Sofort und nur über den Kursleiter. Entscheidend für die Teilnahme ist die Reihenfolge der verbindl. Anmeldungen.

Eisgrundkurs

auf der Oberwalder Hütte im Juli 2021

von Philip Bornhausen (Text/Fotos)

Nach Monaten des Bangens um unklare Einreise- und Hygienebestimmungen ging es an einem unverschämt sonnigen Samstagmorgen für die 8 Teilnehmer des Einsgrundkurses auf die Oberwalder Hütte am Großglockner. Vorbei an der schwindenden Pasterze, Schneefeldern, Gletscherausläufern und einem spannenden Schlussanstieg war die Hütte erreicht und der Kursbetrieb nahm durch altbewährtes Prusiken am Balkongeländer Fahrt auf. Der erste volle Tag wurde aufgrund unbeständigem Wetter zur Spaltenbergung und Felseinheit im Klettergarten genutzt. Mit Schmackes ging es für die Teilnehmer beim fiktiven Spaltensturz den überwächteten Windkolk hinunter, um anschließend nach allen Regeln der Kunst wieder geborgen zu werden. Das Blockfeld in der Nähe der Hütte bot weitere Betätigungsmöglichkeiten und so gab es mehrere Stationen vom Toproppen, Bauen eines Blockstandes bis hin zum Versenken von Keilen und Friends. Kurz gesagt: Volles Programm. Der zweite Tag bescherte uns besseres Wetter und so wurde der Johannisberg mit 3500 m in Angriff genommen. Steil und windig ging es die letz-

ten Meter zum Gipfel hinauf wobei die Tiefblicke ins Kapruner Tal hinunter entschädigten. In klassischer Bergsteiger-Manier ging es im Schweinsgalopp den Tiefschnee wieder hinunter und zurück zu Kaffee und Kuchen. Die Tourenplanung ergab für den letzten Tag die Überschreibung der Bärenköpfe bei Traumwetter, Firn- und Felsgrat inklusive. Auf dem Rückweg vollendete man den umfangreichen Tourentag an einer Gletscherflanke mit einem kleinen Eis-Kletterparcours, man wollte dem Kursnamen schließlich vollends gerecht werden. Angekommen an der Hütte fand der Kurs mit reichlich Schnäpsen und traditioneller Wetterkunde einen würdigen Abschluss. Einmal Seminarraum ist schließlich Pflicht!

Gemeinschaftsfahrt Mont Blanc

im Juli 2021

von Philip Bornhausen (Text/Fotos)

Konnte es tatsächlich stimmen? Es waren 5 Tage Bombenwetter in den französischen Alpen angesagt und so machte sich das Dreiergespann aus Dirk, Matthis und meiner Wenigkeit auf den Weg in die entlegene Region des Mont-Blanc. Es begann mit einer „harmlosen“ 3 tägigen Eingehtour über die Conscrits-Hütte (2600 m) zur Überschreitung der Dômes-de-Miage (3700

Ja, am darauffolgenden Tag ging uns mit einem Hammer über 14 h die Überschreitung des Mont-Blanc (4810 m), die "Trois-Monts"-Variante ins Netz. Diese Tour hatte alles: Einen Wecker um 0:45 Uhr, karges Frühstück, lange und steile Firn- sowie Eispassagen durch die Flank-

m), die für sich genommen die Reise fast schon wert gewesen wäre. Bei Traumwetter ging es stundenlang über einen nicht enden wollenden Firngrat, bis schließlich ein zweistündiges Intermezzo aus Firn- und Felsgrat uns wieder zur Hütte dirigierte. Das „Bière pression“ war

en des Tacul und Maudit, eisigen Gegenwind, einen unerwarteten Gipfel und anspruchsvolle 2900 hm Abstieg.

Hut ab, was für eine Woche, was für ein Muskelkater.

nach 10 h durchaus verdient. Prädikat Premium, nachmachen dringend empfohlen! Flux wurde am nächsten Tag der Hüttenwechsel unter Zuhilfenahme der Aiguille-du-Midi-Seilbahn auf die Cosmique-Hütte (3600 m) unternommen. In 20 Minuten 2800 hm zu überbrücken ist schon ein Wort! Für Matthis stand, lediglich zur weiteren Akklimatisierung, am nächsten Tag mit dem Mont-Blanc-du-Tacul (4248 m) sein erster 4000er auf dem Programm. Grandiose Tour über steile Firnflanken und unverschämten Panorama über die französischen und schweizer Alpen. Geht es noch ein bisschen besser?

Preise und Öffnungszeiten

Landesleistungszentrum Nordrhein-Westfalen
WUPPERWÄNDE
DAV Kletterzentrum

Geöffnet:

Montag - Sonntag: 10:00 - 23:00 Uhr

Telefon: 0202 / 2815180

Für die Benutzung der Kletterwand werden folgende Kostenbeiträge erhoben:

	DAV Mitglied des Trägervereins*	DAV Mitglied in anderen Sektionen	Nichtmitglieder
Erwachsene			
Tageskarte	9,90 Euro	11,00 Euro	13,00 Euro
10er Karte	89,00 Euro	99,00 Euro	117,00 Euro
3-Monatsabo*	54,00 Euro	60,00 Euro	
Jahresabo*	46,00 Euro	51,00 Euro	
Jugendliche**			
Tageskarte	7,50 Euro	8,50 Euro	10,50 Euro
10er Karte	67,50 Euro	76,50 Euro	94,50 Euro
3-Monatsabo*	45,00 Euro	50,00 Euro	
Jahresabo*	39,00 Euro	44,00 Euro	
Kinder unter 13			
Tageskarte	5,00 Euro	5,50 Euro	7,00 Euro
10er Karte	45,00 Euro	49,00 Euro	63,00 Euro
3-Monatsabo*	27,00 Euro	30,00 Euro	
Bouldern (nur Erw.)			
Tageskarte	6,50 Euro	7,00 Euro	9,00 Euro
B-10er Karte	58,00 Euro	63,00 Euro	81,00 Euro
3-Monatsabo*	43,00 Euro	48,00 Euro	

* Trägerverein: Mitglieder der Sektion Wuppertal des Deutschen Alpenvereins
* 3-Monatsabo und Jahresabo: Preis pro Monat
** Jugendliche bis 18 Jahre, Tarif gilt auch für Schüler, Studenten, Auszubildende, Zivil- und Wehrdienst leistende -mit gültigem Ausweis

Alle Angaben ohne Gewähr. Es gelten die aktuell ausgehängten Preise in den Wupperwänden.

GWG Wohnen in Wuppertal
Stadtsparkasse Wuppertal
ERFURT
GÄSTEHAUS OLYMPIA
WSW
St. Jakob Defereggental
AWG Abfallwirtschafts-gesellschaft mbH Wuppertal

Bergsport-Gruppe

Bergsporttreff in Coronazeiten

Die Bergsportgruppe hat für den monatlichen Bergsport-Treff eine neue Lokation gefunden und sich auch auf einen neuen Termin verständigt.

Ab dem 04.08.2021 trifft sich die Gruppe regelmäßig
am 1. Mittwoch im Monat um 19:00 Uhr
in der Gaststätte Bahnhof Burgholz, Zur Kaisereiche 23, 42349 Wuppertal

Dieser Bergsport-Treff dient als allgemeines Forum, in dem gemeinsame Aktivitäten vorbereitet werden, von frisch erlebten Bergtouren berichtet und die Gemeinschaft gepflegt wird. Ideenreichtum und Spontanität sind hier "normal". Häufig werden hier Wochenenden mit Bergsport-Aktivitäten oder auch mal mit einem sportlich-geselligen "Event" auf unserer Sauerlandhütte in Winterberg geplant.

Neueinsteiger in Sachen Bergsport? Alle interessierten Sektionsmitglieder und Gäste sind stets willkommen und herzlich eingeladen. Gerade der Bergsport-Treff bietet hier eine gute Gelegenheit zur Kontaktaufnahme sowie des gegenseitigen Kennenlernens.

Ein weiterer Bestandteil des Bergsport-Treffs sind kleine, aber stets interessante **Vorträge** zu alpinen Themen, die von einzelnen Gruppenmitgliedern gehalten werden. So kann man sich ein neu entdecktes Klettergebiet beschreiben lassen, die Dias einer kürzlich erlebten Bergtour bestaunen oder einen praxisbezogenen Fachvortrag hören.

Lauftreff der Bergsportgruppe

Um unsere Kondition "bergtauglich" zu halten, besteht ein regelmäßiger **Lauftreff** in der **Hildener Heide**. Das Gelände ist flach und auch für Laufanfänger gut geeignet. Die Strecken führen weitgehend über Waldwege.

Gelaufen wird in unterschiedlichen Leistungsgruppen:
ca. 55 Min. (8-10km) bzw. ca. 75 Min. (14km).

Wann: immer **Sonntags um 9:00 Uhr** bei jedem Wetter

Treffpunkt: Parkplatz "Kellertor". Aus Richtung Wuppertal kommend erreicht man ihn wie folgt: A 46 Richtung Düsseldorf bis zur Ausfahrt Haan-West, am Ende der Ausfahrt nach rechts in Richtung Haan, nach ca. 300m großer Parkplatz auf der rechten Straßenseite.

Euer Bergsportwart, Thomas Panitz

KLE

JUG

Leistungsklettergruppe

dienstags 18:30 Uhr - 20:30 Uhr

Die Jugendlichen der Wettkampfgruppe treffen sich zum leistungsorientierten Training in den Wupperwänden.

Im Vorstieg zu klettern und auch zu sichern sollte beherrscht werden.

Jugendliche ab 14 Jahren aus der Sektion, die Lust auf leistungsorientiertes Training und/oder Wettkämpfe haben, können in dieser Gruppe regelmäßig trainieren.

Ansprechpartner:
Sinan Bademcioglu, Sinan.Bademcioglu@DAV-Wuppertal.de, Tel.: 017684331420

Wettkampfreferentin:
Birgit Ritter, Birgit.Ritter@DAV-Wuppertal.de, Tel.: 0157/ 51417740

Kinderwettkampf-Klettergruppe

montags; 17:00 Uhr – 20:00 Uhr

Dieses Angebot richtet sich an starke kids, die an Kinderwettkämpfen, den kidscups teilnehmen. Es ist ein zusätzliches Training.

Kinder ab 8 Jahren können hier trainieren. Die Aufnahme in die Kinder-Wettkampftrainingsgruppe ist grundsätzlich offen und jederzeit möglich. Sie sollte jedoch mit den Trainern abgesprochen werden.

Ansprechpartner:
Lukas Brakhage, lukasbrakhage@gmx.de Tel.: 0176 63268592
Tim Baumann, tim@sportklettern-nrw.de

Jugendgruppen

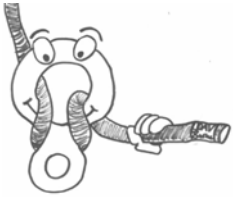

Die Jugend der Sektion bietet regelmäßige Kinder- und Jugendgruppentermine in den Wupperwänden an. Die Gruppen decken verschiedene Alters- und Leistungsklassen ab und legen ihren Fokus auf den Spaß an der gemeinsamen Bewegung.
Um das in der Halle erlernte Wissen in den Bergen und Mittelgebirgen zu erproben, bieten wir Ausfahrten über Wochenenden und in den Sommerferien an. Aber auch außerhalb des Kletterns findet ihr Angebote zum Wandern, Skifahren und um die Natur als Gruppe zu erleben.

Die regelmäßigen Gruppenstunden:
Unsere Jugendleiter sorgen mit einem Programm von Bewegungsspielen über die Ausbildung der Sicherungstechnik bis hin zu gezieltem Klettertraining, Konditionsaufbau und Krafttraining. Die Treffen finden wöchentlich außerhalb der Schulferien in den Wupperwänden statt.

Die Termine der Gruppen sowie aktuellste Informationen im Hinblick auf die Corona-Einschränkungen für den Jugendbetrieb findet ihr auf der Homepage des Alpenvereins unter:
www.DAV-Wuppertal.de
Neue Gesichter sind in den Gruppen immer gerne gesehen! Solltet ihr Interesse haben, so findet ihr die Kontaktdaten der Gruppenleiter auf der Website. Fragt einfach mal nach einem unverbindlichen „Schnuppertraining“ und schaut vorbei.

Die Ausfahrten:
Aufgrund der unsicheren Lage veröffentlichen wir in diesem Wuppertal Alpin noch keine Vorschau für Wochenend- oder Ferienfahrten. Unser Programm umfasste in den letzten Jahren eine Skifahrt in den Osterferien (Ausschreibung im Heft), mehrere Fahrten in Kletter- und Bouldergebiete über verlängerte Wochenenden und eine Woche in den Sommerferien zum Wandern, Klettern oder Klettersteiggehen in die Alpenvereinshäuser der Sektionen. Gegen Ende des Jahres fahren wir gemeinsam zum Schwarzlichtbouldern nach Essen und genießen die kalte Jahreszeit mit einer abschließenden Weihnachtsfahrt und Weihnachtsfeier.
Wir hoffen Euch auch 2021 ein vielfältiges Programm anbieten zu können.

Wir suchen Dich:
Du hast Interesse selbst eine Gruppe anzuleiten oder Ausfahrten zu organisieren?
Dann melde dich bei den Jugendreferenten der Sektionen

Caro, Flo und Kathy.

Elberfelder Hütte

Arbeitseinsatz vom 05. – 09.07.2021

von Ernst Adam, Hüttenreferent der Elberfelder Hütte (DAV Sektion Wuppertal)

Am Sonntag, 04.07.2021, war es wieder soweit, Anreise und Aufstieg zur Elberfelder Hütte für den anstehenden Arbeitseinsatz durch Livia Bast und mich. Schon an diesem regnerischen Nachmittag wurden einzelne Arbeiten erhoben und kategorisiert. Vorrangig sollte das Wasserkraftwerk von Schnee- und Eisresten einer mutmaßlichen Staublawine freigelegt, das Inventarverzeichnis sollte aktualisiert werden und diverse Arbeiten in und an der Hütte standen an. Erste Versuche in dem Lawinenkegel zeigten schon, das wird harte Arbeit werden.

Wasserkraftwerk unter Lawinenresten (Foto E. Adam)

Am Montag erfolgte die Demontage deformierter Teile der Regeleinheit am Wasserkraftwerk. Gegen Mittag war die Regeleinheit ausgebaut und konnte vom Ing. Michael Kurzthaler (Erbauer des Wasserkraftwerks) ins Tal gebracht werden. Die Freilegung des Wasserkraftwerks mit Ziel Schaltkasten wurde mittels Motorkettensäge und zusammen mit den weiteren angereisten Helfern der Patensektionen, Ralf Mätje (Gelsenkirchen) und Martin Kentschke (Recklinghausen), fortgesetzt. Schnittmuster mit Kettensäge und Abstechen der Eis- und Schneeblöcke mit stabiler Schaufel ließen tonnenweise Abraum entstehen, der mittels Schneehexe in den Gößnitzbach befördert wurde.

Schneehexe, Hacke, Schaufel, Kettensäge fürs Wegräumen der Lawinenreste

Am Dienstag war erst einmal der Service an der Kettensäge erforderlich, die bereits ordentlich gelitten hatte. Dabei zeigte sich, dass die Schneidgarnitur verschlissen war. Es fehlte leider auch das passende Schärfwerkzeug für die Kette, bzw. eine Ersatzkette speziell für Eis. Bis 2022 wird eine professionelle Wartung der Motorkettensäge erfolgen und Ersatzteile werden zu beschaffen sein.
Parallel wurde in der Hütte mit der Inventur begonnen und im Laufe der Woche von Alfons Müller und Klaus-Dieter Schübel akribisch vervollständigt. Eine Serviceliste für alle wichtigen

Geräte wurde auch erstellt, um mittels dieser Dokumentation besser die Arbeiten und den Service rund um die Hütte planen zu können.
Eine weitere Wegebaumaßnahme betraf die Markierung zur Gößnitzscharte (Richtung Lienzer Hütte) durch Martin Kentschke und Alfons Müller.
Eine Überprüfung der Lackzustände an den Fensterläden zeigte, dass der verwendete PU-Lack auf Wasserbasis maximal eine Saison hält, in der Folge ist auch das Holz teilweise morsch geworden. Die Fensterrahmen selbst haben durch die Witterung in dieser Höhe ebenfalls ordentlich gelitten, obwohl schon mehrfach nachgestrichen wurde. Hier wird weitere fachliche Beratung erforderlich sein.

Lack- und Holzschäden (Foto K. D. Schübel)

Am Mittwoch wurden etliche Techniker für die Servicearbeiten zur Hütte geflogen, u. a. für die Reparatur der UV-Trinkwasseranlage. Parallel erschien fußläufig Marc Dresel (Barmen) zur Desinfektion der Trinkwasseranlage.
Daneben wurden durch Alfons Müller und Klaus-Dieter Schübel ein Teil des Weges zum Kesselkeessattel (Richtung Glorer Hütte) kontrolliert und markiert.
Das Holz der zerstörten Einhausung des Wasserkraftwerks lieferte eine Brennholzreserve, wobei das Umsetzen in BigPacks durch Helikopter erfolgte.
Als weitere Maßnahme wurde die frostgeschädigte Kühlung im Keller untersucht, aber nach mehreren Reparaturversuchen als irreparabel eingestuft.
Nun wird ein Kühlerhersteller im Raum Wuppertal gesucht, der in der Lage wäre, einen Kühler zu löten, aus dem das Wasser sicher abgelassen werden kann, wenn die Winterpause ansteht und der zusammen mit der funktionstüchtigen Lüfteranlage einsetzbar wäre.

aufgeplatzte Kühlschlange (Foto E. Adam)

Am Donnerstag herrschte Schlechtwetter. Also standen Innenarbeiten an, Abflüsse reinigen, Räume kontrollieren, Werkzeug sortieren und Listen für Ersatzmaterial anlegen.
Teilweise konnte an der Zerlegung der Abbruchteile des Wasserkraftwerks weitergearbeitet werden. Das Wasserkraftwerk erhielt einen provisorischen Wetterschutz aus verbliebenen Wand- und Dachteilen.
Am Freitag wurde die Markierung von der Wirtsbauernalm über die Langtalseen durch Martin Kentschke und Ernst Adam überprüft und teilweise markiert.
Am Talabzweig vom Fahrweg fehlte

das wichtigste Hinweisschild zum Weg über die Langtalseen und auch im oberen Drittel fehlt das Schild Richtung Elberfelder Hütte. Der Zustand der noch vorhandenen Halterung lässt darauf schließen, dass das Schild wohl gewaltsam entfernt wurde. Uns stellte sich die Frage nach dem Grund.
Durch starken Regen wurde eine der großen Holztafeln des Kraftwerkgebäudes unter dem Wasserfall des Gößnitzbaches freigespült. Mit drei Personen, Seilschlingen und Kettenzügen konnte die Tafel ans Ufer gezogen werden.

Bergung großer Holzteile aus dem Gößnitzbach (Foto H. D. Schübel)

Zum Abschluss wurden der Winterraum und das Gebäude des Notstromaggregats aufgeräumt und gereinigt. Dabei fiel auf, dass der Winterraum renoviert werden muss.
Am Freitag, 09.07.2021, haben wir die Arbeitswoche Revue passieren lassen, viele Ideen entwickelt und konkrete Vorschläge aufgeschrieben. Die fleißigen Helfer der Sektionen Gelsenkirchen, Alfons Müller und Ralf Mätje, sowie von Recklinghausen Martin Kentschke und Klaus-Dieter Schübel, nahmen wehmütig Abschied, denn ab Samstagmorgen stand deren Heimreise an. Wir alle dankten der Hüttenmannschaft für die tolle Versorgung während der Arbeitswoche, hatten wir uns doch alle sehr wohl gefühlt.

Gruppenbild zum Abschluss, 2. v. r. Livia Bast (Foto H. D. Schübel)

Wir anderen beschlossen, noch einen Tag zu bleiben und am Samstag eine Bergtour auf den Roten Knopf zu unternehmen, die einen tragischen Verlauf nehmen sollte.
Trotz des tragischen Ereignisses nach dem Arbeitseinsatz bleibt festzustellen, dass die Elberfelder Hütte von Sektionsmitgliedern handwerklich gut betreut werden kann, denn bei dieser schwierigen Erreichbarkeit der Hütte nur auf Fachkräfte von örtlichen Firmen aus dem Tal zu setzen, würde den Hüttenbetrieb enorm verteuern.
Wir mussten uns aber auch ehrlich eingestehen, dass unser Fachwissen über handwerkliche Arbeiten für diese Hütte nicht ausreicht. Gesucht werden daher Helfer und Berater, die sich mit Holzwerk, Sanitär- oder Elektroanlagen sowie Maler- und Lackierarbeiten an Objekten in solch extremen Lagen auskennen.
Wer sich für einen solchen Arbeitseinsatz interessiert, kann den Hüttenreferenten, Ernst Adam, gerne per E-Mail anschreiben.

Nachruf

Im Anschluss an die Arbeitswoche auf der Elberfelder Hütte nahm Livia Bast am Samstag, 10.07.2021, an einer privaten Bergtour zusammen mit einer Bergkameradin und einem Bergkameraden von der Elberfelder Hütte (3246 m) zum Roten Knopf (3281 m) teil. Bei dem Ersteigen des Gipfelgrates etwa in Höhe von 3000 m stürzte Livia mit einem Block, an dem sie sich festgehalten hatte, rücklings ab. Sie war vermutlich auf der Stelle tot. Livia Bast wurde 30 Jahre alt.

Wir haben durch dieses tragische Unglück eine überaus liebenswürdige aber auch leistungsstarke Bergkameradin verloren. Sie war zu Fuß, mit dem Rad und auf Ski viel im Gebirge unterwegs und suchte körperliche Herausforderungen.

Wir sind in Gedanken bei der Familie und den Angehörigen und trauern mit ihnen.

„Danke, für all die schönen Momente, die Du mit uns geteilt hast. Wir werden Dich vermissen“

Sektion Wuppertal

DAV Haus Astenberg

ganzjährig geöffnet
außer an zwei Wochen im November

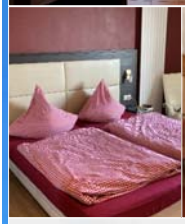

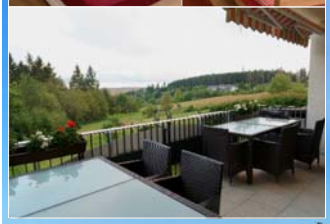

"Unsere Heimat ist Urlaub – das ganze Jahr!"

...das sagen Charlotte u. Patrick Höhne und ihre Familie vom "DAV Haus Astenberg". Als neue Pächter geben sie dem idyllisch gelegenen Haus einen neuen Rahmen und leiten es im Sinne des Deutschen Alpenvereins. Perfekt für Familien, Natur- und Sportbegeisterte! Als Rast oder Startpunkt für Wandertouren, Wintererlebnisse und Bikeabenteuer.

Kulinarisch versorgt werden die Gäste durch einen hervorragenden Küchenmeister. In seinen Töpfen finden sich regionale Produkte wieder, die zubereitet Fleisch- und Fischliebhaber genauso zufrieden machen wie auch Vegetarier und Veganer.

"So schmeckt das Hochsauerland!"

Die Lage des Hauses ist optimal für die Ausübung der verschiedenen Sportarten im DAV sowie Ausbildungskurse geeignet.

Freuen Sie sich auf jede Übernachtung in unseren gemütlichen Zimmern (Einzel-, Doppel-, oder Mehrbettzimmer – alle mit Bad od. u. Dusche, WC). Das Haus bietet Platz für 40 Übernachtende. Am Morgen erwartet Sie unser Frühstücksbuffet – täglich mit saisonalen Überraschungen und hausgemachten Spezialitäten.

DAV Haus Astenberg
Astenberg 3, 59955 Winterberg
Telefon: +49 (0) 2981 1878
Email: info@Haus-Astenberg.de
www.Haus-Astenberg.de

In Wuppertal werden schaukelige Angelegenheiten zum Familienspaß.

Mit dem Kanu auf Schatzsuche gehen. Diese und weitere Veranstaltungen und Vorteile finden Sie in der TreueWelt. Sie werden begeistert sein.

treuewelt.sparkasse-wuppertal.de

TreueWelt
der Sparkasse Wuppertal

Elberfelder Hütte

Eine Krönung ihres Urlaubs 2346 m

geöffnet
Anfang Juli - Mitte Sept.

Genießen Sie das einmalige Panorama mit Blick auf 14 Dreitausender!

Schon beim Aufstieg auf verschiedenen Wegen vermitteln Ihnen Wanderführer aus Heiligenblut umfangreiche Kenntnisse über Flora und Fauna der hier noch intakten Hochgebirgswelt im Nationalpark Hohe Tauern. Ein lohnendes Ziel für Alle, ob bei Wanderungen, Bergsteigen, Eistouren und Kletterfahrten:

Die Elberfelder Hütte im Gößnitztal.

Unvergessene Stunden mit Gleichgesinnten in uriger Hüttenatmosphäre!

Übernachtungsmöglichkeiten für mehr als 60 Personen, ganztägig warme Speisen und Getränke, gut geführte bürgerliche Küche und aufmerksame Bedienung, mehrere beheizte urgemütliche Gasträume, ein großer variabler Gruppenraum und moderne Waschräume mit Duschen und fließend Warmwasser.

Der Hüttenwirt Herbert Mayerhofer freut sich auf Ihren Besuch.
Tel. Elberfelder Hütte: 0043 / (0)4824 / 2545
e-mail: ElberfelderHuette@DAV-Wuppertal.de
https://ElberfelderHuette.com

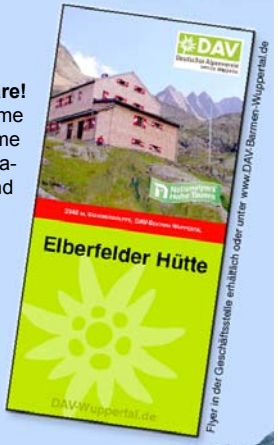

Flyer in der Geschäftsstelle erhältlich oder unter www.DAV-Barmen-Wuppertal.de

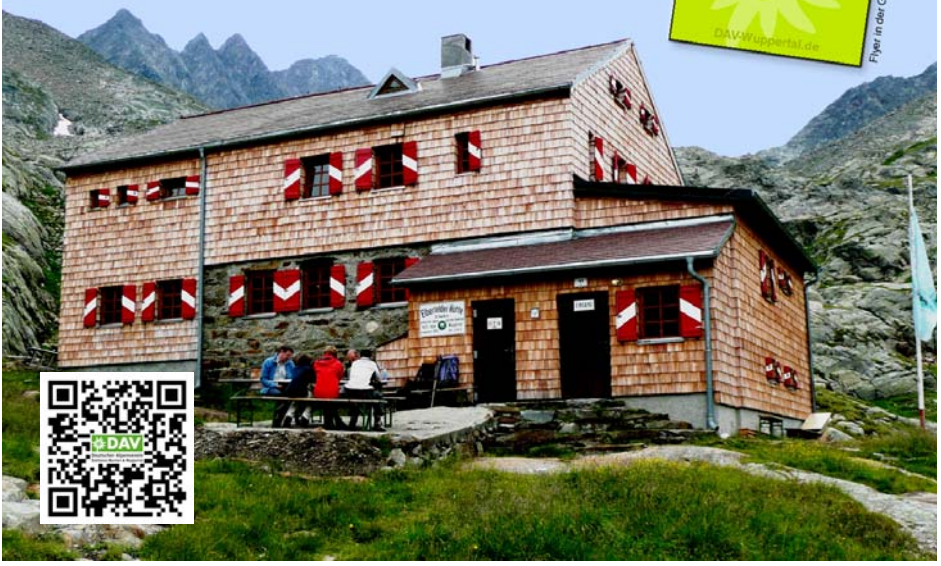

Barmer Hütte

2610 m

geöffnet

Mitte Juni - Mitte Sept.

Im Reich des Hochgalls

Lohnendes Ziel in der Rieserfernergruppe

Sie erreichen die Hütte auf verschiedenen, aber unterschiedlich anspruchsvollen Wegen und zwar von der Patscher Alm im Defereggental, vom Antholzer See im Antholzertal oder vom Obersee am Staller Sattel über die Jägerscharte.

Der Aufenthalt im gemütlichen Gastraum und die gute Küche lassen die Mühen des Aufstiegs schnell vergessen. Die mit 43 Schlafplätzen (Matratzen- und Zimmerlager) ausgestattete Hütte gehört zu den wenigen noch nicht überlaufenen Hütten der Ostalpen und bewahrt dadurch die Ursprünglichkeit einer Schutzhütte.

Nähere Informationen zur Hütte, zu den Aufstiegen und den Tourenmöglichkeiten finden Sie im Tourenportal der Alpenvereine www.alpenvereinaktiv.com unter dem Suchbegriff "Barmer Hütte".

Ein lohnendes Ziel für alle, ob Bergwanderer und Hochtouristen:

Die Barmer Hütte unter dem Hochgall.

Die Hüttenwirtin Monika Schatzer mit Familie
freut sich auf Ihren Besuch.
Tel. Barmer Hütte: 0043 / (0)664 / 9489413
Kontakt@BarmerHuette.at
https://BarmerHuette.at

Wandergruppe

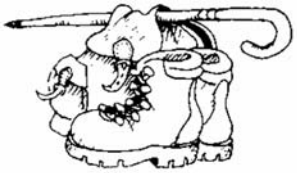

Wanderplan für die kommenden Monate

Wenn Koronabedingt möglich

Da es öfters zu kurzfristigen Änderungen des Wanderplanes und zu wetterbedingten Absagen oder Treffpunktänderungen kam, wird vor allen Dingen gelegentlichen Mitwanderern empfohlen, den betreffenden Wanderführer diesbezüglich telefonisch vorab zu kontaktieren. Unsere Sonntagswanderungen werden in der Regel über Distanzen von ca. 14 bis 16 km geplant. Abfahrt vom Treffpunkt ist im Sommer in der Regel 9:00 Uhr, im Winterhalbjahr 09:30 Uhr. Nach Möglichkeit erfolgt die Anfahrt zum Wander- Startpunkt mit möglichst wenigen PKW' s. Um die Mittagszeit wird unterwegs eine Pause eingelegt, Rucksackverpflegung wird empfohlen. In der Nähe des Zielorts (meist der Startpunkt), um ca. 15:00 bis 16:00 Uhr erfolgt in der Regel eine Einkehr, sodass wir zwischen 16:30 und 18:00 Uhr wieder am morgendlichen Treffpunkt ankommen. Falls eine Anfahrt mit dem ÖPNV vorgesehen ist, sind die Fahrpläne zu überprüfen.

25.09. bis 02.10. Wanderwoche Schwarzwald.
6 Wanderungen vom Hotel in Alpirsbach. *(Leider bereits ausgebucht)*

Sonntag 10.10. Windmühlenrunde Breckerfeld.
Treffpunkt: 9:30 Uhr Waldeckstr. Oberbarmen
Wanderführer Bernd Schäffken Tel: 0176 56829046

Sonntag 24.10. Katernbergrunde
Treffpunkt 9:30 Uhr Otto Hausmannring unter der A46 Brücke
Wanderführerin Edith Seifert, Tel. 0202 707008

Mittwoch 03.11. „Wanderführerbesprechung“
bei Klaus im Gartenhaus, W.tal Linde 64
Beginn 18°° Uhr. Bitte Wandervorschläge "Tagestouren" für das erste Halbjahr 2022 ausarbeiten und mitbringen, es erfolgt keine weitere Einladung, Termin bitte unbedingt vormerken.

ING. HANS QUEL
ELEKTROTECHNIK
Deweerthstraße 111 · 42107 Wuppertal · Telefon 44 39 33
Wir planen, montieren und reparieren
Ihre elektrischen Anlagen.

Sonntag 07.11. An der Hasper Talsperre
Treffpunkt: 10:00 Uhr Waldeckstr. Oberbarmen
Wanderführer: Bernd Schäffken, Tel: 0176 56829046

Sonntag 21.11. Wuppertal-Nord-Süd
Treffpunkt: 10:00 Uhr Parkplatz Hardt am Bismarckturm.
Wanderführer Bernd Baum, Tel: 0202 507147

Sonntag 28.11. Glühweintreff
und anschl. Abendessen Barmen Mitte, näheres später.

Sonntag 05.12. „Advetskaffeetrinken“
Geselliger, beschaulicher Jahresabschluß, wir treffen uns um 15:00 Uhr im Seminarraum der DAV-Kletterhalle"Wupperwände" Badische Str. in Wuppertal Langerfeld zum gemütlichen Plausch bei Kaffee und Kuchen.
Kostenbeitrag pro Person 5,00 €
Kuchenspenden sind erwünscht. Bitte vorherige telefonische Absprache.
Vorherige verbindliche Anmeldung bis 04.11.2021 erforderlich.
Organisation: Edith Seifert, Tel: 0202 707008

Wanderwart
Bernd Schäffken
Tel.: 0202 6127424, Mobil: 0176 56829046
Mail: Bernd.Schaeffken@DAV-Wuppertal.de

Nachruf

Wir trauern um Ernst August Krekeler, der am 13.7.2021 nach längerer Krankheit seine letzte Wanderung antrat.

Wir denken an viele Unternehmungen, die von Ihm veranlasst, geplant und durchgeführt wurden.

Die Wanderfreunde der Wandergruppe

Wandern & mehr

Endlich war es wieder so weit: Seit vielen Monaten konnte im Juni die erste gemeinsame Tour wieder stattfinden. Heiner und Karin hatten eine Radtour im Münsterland, rund um Dülmen geplant. Bei echtem Sommerwetter trafen wir uns gut gelaunt und freuten uns aufeinander und eine

gemeinsame Aktivität. Ausgangspunkt gleich Ziel, so dass wir uns im Anschluss direkt noch gut belohnen konnten. Die Radtour ging rund um Dülmen, zwischen Wiesen und Feldern, durch kleine Orte, zeitweise auch durch den Wald – sehr abwechslungsreich. Es gab genügend Platz und Zeit um auch während des Radelns ein Quätschchen zu halten und sich über die letzten Monate auszutauschen. Der Biergarten am Ende der Tour bot sowohl Süßes wie Herzhaftes – alles sehr lecker!

Auch der Juli-Termin konnte nach den Unwetterkatastrophen bei gutem Wetter stattfinden.

Meine ursprüngliche Wanderung wäre in Solingen Widdert und entlang der Wupper verlaufen. Das holen wir hoffentlich nach.

Für Sonntag bleiben wir 160 Meter oberhalb und wandern in Gräfrath.
Auf dem schönen Marktplatz war Start und Ziel. Das Wetter stimmte! Wir gingen zum höchsten Punkt am "Lichtturm", dann im weiten Bogen wieder zurück. Es waren viele Bäume dem Borkenkäfer zum Opfer gefallen - und schon fehlten die Wege-Markierungen. Wir haben uns aber nicht verlaufen und konnten im Kaffeehaus am Markt noch leckeren Kuchen essen.

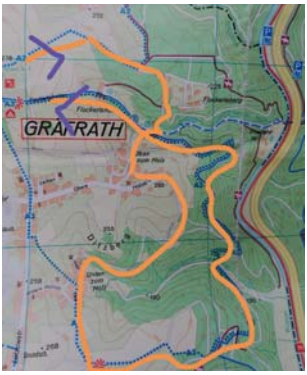

Multivisionsvorträge

der Sektion

Hallo liebe Berg-, Kletter-, Wander-, und Fotofreundinnen und -freunde,

wir starten im Oktober in die zweite Corona- Saison. Wieder mit der Hoffnung, die geplanten Präsenz- Vorträge durchführen zu können. Es ist gewährleistet, dass die Veranstaltungen unter Berücksichtigung der dann aktuellen Hygienevorschriften durchgeführt werden.

Wir freuen uns sehr, dass „die börse“ uns jeweils einen ihrer Säle für unsere Multivision Vorträge fest zugesagt hat. Allerdings werden unsere sonst ehrenamtlich durchgeführten Tätigkeiten dort professionell ausgeführt. Das führt folglich leider zu höheren Kosten und Eintrittspreisen. Wir bitten um Verständnis.

Vortragsthemen und Termine sind bereits bis Januar 2023 geplant.

Für kurzfristige Informationen über Vorverkauf, Einlassbedingungen und Vortragsthema empfehlen wir Ihnen unseren „Vortrags-Newsletter“ und die Vortragsseite auf unserer Website.

Neu

Vortragsort:	**"die börse", Wolkenburg 100, 42119 Wuppertal**
Beginn:	19:30 Uhr
Einlass:	18:00 Uhr
Preise 2021:	DAV/SGV- Mitglieder 8 €; Nichtmitglieder 10 €
Vorverkauf:	"wuppertal-live.de" online und deren Vorverkaufsstellen sowie Buchhandlung Baedeker, Friedrich-Ebert-Str. 31
Abendkasse:	DAV/SGV-Mitglieder 10 €; Nichtmitglieder 13 €

TICKETS WUPPERTAL-LIVE.DE

Dienstag, 12. Oktober 2021
Andreas Künk: Nepal, wo die Berge den Himmel berühren

Trekking im Schatten der höchsten Berge der Welt, vorbei an Namche Bazar, dem berühmten Ausgangspunkt für Touren ins Everest-Gebiet.

Bergbegeisterte aus aller Welt machen in dem Ort Station; es gibt eine Bank und eine Post und Internet-Cafes. Es ist immer noch Treffpunkt tibetischer Yak-Karawanen, die zum Kloster Thame auf über 3.800 Meter ziehen. Nepal, das ehemalige Königreich im Herzen des Himalayas, ist ein Land im Wandel. Moderne und uralte Kultur treffen aufeinander. Seine atemberaubenden Landschaften machen es zu einem Paradies für Trekkingfreunde. Die natürliche Warmherzigkeit und Offenheit der Bevölkerung berühren jeden Besucher.

Dienstag, 16. November 2021

3D- Stephan Schulz: Island & Grönland - Naturparadiese

Feuerball und Eisland zugleich, vor allem Reiseziele für Naturliebhaber. Fauchende Geysire, tosende Wasserfälle, bunte Bergmassive und gewaltige Gletscher in endloser Weite wechseln mit kargen Schotterwüsten. Durch die ständig wechselnden Wetterverhältnisse entstehen einmalige Lichtstimmungen und die langen Winternächte werden von unglaublich schönen Polarlichtern erhellt. Die klare Luft und die intensiven Farben werden auch in spektakulären Aufnahmen aus der Luft dokumentiert.Unter Wasser offenbarten sich wahre Schätze: Er tauchte mit Robben und riesigen Buckelwalen, erlebte das mit 120m Sichtweite klarste Wasser der Welt sowie einen spektakulären Unterwasserschornstein, wie er sonst nur in der Tiefsee vorkommt.

Dienstag, 11. Januar 2022

Philipp Groten – von Aachen mit Rad und Boot nach Patagonien

Wo kommst du hin, wenn du am Ende deiner Straße einfach immer weiter fährst? Philipp probierte es aus. Auf seinem Fahrrad vom Sperrmüll fuhr er von Aachen bis an die Grenzen Europas, reiste auf vier Segelbooten per Anhalter über den Atlantik und durchquerte Südamerika der Länge nach auf zwei Rädern. Philipp Grotens Leben ist eng verwoben mit dem für ihn ökologischsten Fortbewegungsmittel: Dem Fahrrad. 2011 fuhr er damit bis Indien um ein Entwicklungshilfeprojekt in zwei indischen Kinderheimen zu finanzieren. Einmal von der Sehnsucht nach der Welt gepackt, brach er 2016 erneut auf und reiste aus eigener Kraft bis nach in Patagonien. Wenn er in Deutschland ist, begleitet er Menschen durch die Wildnis und arbeitet als freiberuflicher Ingenieur in der Fahrradindustrie.

Unser Informations- und Aktualisierungsservice
Gerne informieren wir auch persönlich per E-Mail über unsere Vorträge.
Vorteil: Kurzfristige Erinnerung zum aktuellen Vortrag ca. 1 Woche vor dem Termin.
Anforderung unter: Vortrag@DAV-Wuppertal.de.
Ihre Mail-Adresse wird an dieser Stelle ausschließlich für Vorträge genutzt.

Vortragsreferent:
Hans Walter Kling, Tel.: 0157 77199422, Hans-Walter.Kling@DAV-Wuppertal.de

Werbeplakate für unsere Dia- Multivisions- Vorträge

für unsere Vorträge hängen in dieser Saison Plakate bei folgenden Firmen / Organisationen, die sich natürlich über Ihren Besuch freuen würden:

Akzenta, City-Arkaden
Akzenta, Unterdörnen 65
ALLCARS, Inspektionen/Reparaturen, Meisterbetrieb, Krebsstr.
Arztpraxis Dinger, Marktstr. 20, W-Ronsdorf
AZ Wuppertaler Hof, Winklerstr.5
Briefmarken Klamra, Concordienstr. 5
Buchhandlung BAEDEKER, Elberfeld
D&D Car Center, Heckinghauser Str. 75
Die Färberei, Oberbarmen
Gelateria CONTI, Lüttringhauser Str. 4
Grafe Salon Birgit Lindenbeck, Frisör-Salon, Höhne 49
Grundschule Peterstraße
Haarstudio Schnittwerk, Wichlinghauser Markt 11
Kaufpark Ronsdorf, Ascheweg
Lotto-Tabak-Zeitschrift, W.Kaminsky, Berliner Str. 132
Möbel Welteke, Jesinghauser Str. 1 + 5
Pinguin Apotheke, Barmen, Werth 16, Werth 38, Werth 99
Pinguin-Apotheke am Alten Markt 8
Prinz Optik, Ronsdorf,Staasstr.50
Radio-Fernsehen H.J.Schnellenbach,Westkotterstr.132a
REAL, Wuppertal- Langerfeld, Dieselstr.
Reformhaus, Höhne 17, 42275 Wuppertal,
Rock-Store, Hofaue 52
Ronsdorfer Bücherstube, Staasstr. 11
Rush-Print, Kaiserstr. 110, Radevormwald
Schwimmverein Wuppertal-Neuenhof 1930, Neuenhof 1
Stadtbibliothek, Elberfeld
Stadtsparkasse Wuppertal
Stern-Apotheke, Turmhof 4
Tee-Krüger, Höhne 22
Trinkgut Messerich, Märkische Str. 40-44
Wuppertaler Brauhaus, Barmen
Wupperwände, Badische Str. 76
Zoo Schlüter, Werth 99

<<< alphabetisch geordnet und ständig aktualisiert >>>

Wo können wir, oder Sie für uns, weitere Plakate aufhängen?
Hinweise per Telefon bitte an den Vortrags-Referenten oder per E-Mail:
Vortrag@DAV-Wuppertal.de

Nordic Walking

Unser Training findet gemeinsam mit Teilnehmern des Ski-Club-Cronenberg statt.

Donnerstags von 15:00 Uhr
ca. 1 Stunde in Soft Technik
(ruhig, gleichmäßig),
Treffpunkt: Vor Röhnstr. 41, Strecke: Burgholz

Dienstags von 18:30 Uhr
ca. 1 Stunde in Fitneß Technik
(zügig und dynamisch)
Treffpunkt: Bahnhof Küllenhahn
Harzstr., Strecke: Sambatrasse

Ausrüstung
Bitte eigene Walking Stöcke mitbringt. Schuhe sollten bequem und sportlich sein (Laufschuhe oder leichte Wanderschuhe, keine Wander"botten"). Dies ist kein Einsteiger-Kurs grundlegende Kenntnisse über "Langlauftechnik" (Nordic) sind also nicht falsch. Nordic Walking ist ja etwas für jeden, der bereit ist sich zu bewegen.

Genauere Infos über den Ablauf gibt es direkt bei:
Jörg Werbeck, Tel.: 0202 / 477990, Joerg.Werbeck@DAV-Wuppertal.de

WAN

Skigruppen

Referenten Skilauf :

Gottfried Deter, Neuenhaus 71, 42349 Wuppertal,
Mobil: 0160/ 4453354, Tel.: 0202 / 4087967,
Tel. d.: 0202 / 456057, Fax: 0202 / 451579,
e-mail: Gottfried.Deter@DAV-Wuppertal.de

Michael Hellmer, Tel.: 08687 / 984386
e-mail: Michael.Hellmer@DAV-Wuppertal.de

SKI

Ski-Ausbildungsfahrten

im Winter 2021/22

Für den kommenden Winter sind folgende Skiausbildungsfahrten geplant:
- Weihnachts-/ Silvesterfahrt zum Passo Pellegrino (bereits ausgebucht)
- Februar/März eine Skifahrt für junge Erwachsene an den Gerlospass
- Osterferien 2022: Saas Grund/ Saas Fee in der Schweiz
- Ostern 2022: Santa Caterina-Valfurva in Italien

Die Ausschreibungen findet ihr im Anschluss und auf der Homepage. Anmeldungen und Fragen richtet ihr direkt an die Fahrtenleitungen.

Bei allen Fahrten gelten die dann aktuellen Coronaschutzbestimmungen und -maßnahmen der jeweiligen Länder und Regionen, auf die wir keinen Einfluss haben! Spezifische Informationen zu den Unterkünften etc. geben die Fahrtenleitungen nach Sachstand an die Teilnehmenden weiter.

DAV Skifreizeit

Gerlosplatte 2022

24.02. - 05.03.2022

Das im letzten Jahr eröffnete Jugendgästehaus Gerlosplatte liegt direkt im Skigebiet Zillertal Arena, dem größten Skigebiet im Zillertal, mit 143 Pistenkilometern für alle Leistungsstufen.

Auch nach der Piste bieten sich im Haus diverse Freizeitmöglichkeiten von Stüberl (Hauskneipe) über Trampoline mit Schnitzelgrube, Skatepool, Kicker, Billard, Tischtennis, bis hin zu Sauna und Fernsehraum an. Schirmbar und Skiservice/Verleih sind in direkter Nähe zum Haus.

Die Fahrt richtet sich an Studierende, und alle anderen zwischen 18 und 30 Jahren. Im Preis enthalten ist die Unterbringung in Mehrbettzimmern mit anderen Teilnehmern aus unserer Gruppe, der Skipass für 7/8 Skitage, Skibetreuung, die Anreise, Vollpension vor Ort, sowie Wasser, Eistee und die Nutzung der Freizeitangebote im Haus. Wir starten am 24 oder 25.02.22 abends und kommen am 05.03.22 abends zurück. Das bedeutet ihr könnt für euch den passenden Anreise Termin wählen. Entsprechend unterscheidet sich auch der Teilnehmerbeitrag dieser liegt bei 650€/ 720€ für DAV Mitglieder und 680€/750€ für Nichtmitglieder.

Anmeldeschluss ist der 01.09.21.

Anmeldung und Infos bei:

Midras Lappe, Tel/WhatsApp: 015789689772, Mail: ml@cc-sam.de
Carlotta Alby, Tel/WhatsApp: 01637205295, Mail: carlotta.alby@gmx.de

Wir freuen uns auf eine tolle Woche im Schnee.

Osterskifahrt

nach Santa Caterina Valfurva

10.04.2022 - 22.04.2022

Fahrtenbeschreibung

Diese Fahrt führt uns von Sonntag, dem 10.04.2022 bis Freitag, dem 22.04.2022 wieder für 12 Nächte und 11 Skitage nach Santa. Caterina (www.santacaterina.it). Santa Caterina Valfurva ist ein italienischer Skiort unweit von Bormio. Im Zuge der Skiweltmeisterschaften wurde das Skigebiet erheblich vergrößert und die Liftanlagen modernisiert. Da sich fast alle Pisten über 2000m befinden, ist bis zum Mai das Skifahren für alle Anspruchsniveaus gesichert. Besonders für Anfänger eignet sich das neu erschlossene Sunny Valley.

Untergebracht sind wir bei der Familie Andreola im Hotel „Meuble Adler“ (www.adlersantacaterina.com). Alle Zimmer im Hotel sind mit Dusche und WC ausgestattet. Von hier aus erreicht man morgens in wenigen Minuten zu Fuß den Lift und kann abends direkt bis zur Terrasse abfahren und das Radler oder den Cappuccino genießen.

Auch in diesem Jahr können wir wieder mehrere Apartments anbieten. Bei Apartmentbelegung kann das Frühstück gegen Aufpreis ebenfalls im Hotel erfolgen. Im Ort gibt es zahlreiche Pizzerien, Restaurants und eine bäuerliche Trattoria zur Abendverpflegung, oder die Möglichkeit, sich in kleinen „Kochgruppen“ im Hotel die Energiespeicher für den neuen Skitag zu füllen. Die Anreise erfolgt privat/ in Fahrgemeinschaften.

Kosten (für den gesamten Zeitraum):

Erwachsene	ca. 790,- EUR
Jugendliche (bis 16 Jahre)	ca. 650,- EUR
Senioren	ca. 710,- EUR

Die aufgelisteten Circa-Kosten variieren noch je nach gewählter Unterkunftsart, den endgültigen Skipasspreisen und der jeweiligen Aufenthaltsdauer; der genaue Kostenbeitrag wird daher bei Anmeldung individuell ermittelt. Die Preise für Kinder, die 2013 oder später geboren wurden, bitte beim Fahrtenleiter erfragen.

Leistungen

Im Preis inbegriffen sind die Unterbringung im Hotel (DZ) mit Frühstück bzw. in Apartments (Frühstück optional gegen Aufpreis), Skipass für 11 Tage, skiläuferische Betreuung an den meisten Tagen durch DAV-Übungsleiter, zwei bis drei gemeinsame Buffetabende, eine Hüttenwanderung (Begehbarkeit des Wanderweges vorausgesetzt) mit Pasta und Grappaprobe.

Anmeldung und Infos bei:

Lothar Winkler; Tel.: 02359/ 7828, E-Mail: losuwinkler@t-online.de

Anmeldeschluss ist der 31.12.2021

DAV Osterskifahrt 2022
nach Saas Grund / Saas Fee - Skifahren & Carven

09. April bis 16. April 2022

ich möchte euch heute über die nächste Osterskifahrt informieren und hoffe, dass ihr nach 2 Corona-bedingten Ausfällen wieder zahlreich dabei seid. Ob und welchen Einfluss die Corona-Pandemie dann auf unsere Osterfahrt nimmt oder welchen Einschränkungen wir unterworfen sein werden, lässt sich zum jetzigen Zeitpunkt natürlich noch nicht absehen.

Diese Fahrt führt uns vom Samstag, den 09.04.2022, bis Ostersamstag, den 16.04.2022 wieder für 7 Übernachtungen und 6 Skitage ins Saastal im Wallis in der Schweiz. Das sehr schneesichere Skigebiet von Saas Fee mit rund 100 km Pisten von 1800 – 3600 m, eingerahmt von den mächtigen Viertausendern Strahl-, Rimpfisch-, Täsch-, Laquin- und Fletschhorn, Weißmies, Lenzspitze, Dom, Alphubel und Allalin, bilden einen hervorragenden Rahmen für Pistenskifahrer, Carver und Snowboarder!
Trotz der fortgeschrittenen Jahreszeit hoffen wir wie jedes Jahr wieder auf beste Schneebedingungen. Der an 5 von 6 Tagen angebotene Ski- oder Carvingkurs durch bestens geschulte Skilehrer des DAV findet in allen Leistungsklassen vom Anfänger bis zum Könner statt. Bei Bedarf werden wir auch versuchen, einen Kinderkurs anzubieten (Achtung: Für alle Gruppen gilt eine Mindestteilnehmerzahl von 4). Informationen zum Skigebiet des Saastales finden sich unter: http://www.saas-fee.ch/de/.

Untergebracht sind wir in Saas Grund in den beiden zusammengehörenden und benachbarten Häusern „Aparthotel Étoile“ mit Hallenbad und Sauna und im Hotel „Bergheimat“, in den letzten Jahren überwiegend in letzterem. Es stehen Doppelzimmer und einige Dreibettzimmer mit Dusche/WC zur Verfügung. Die Anreise erfolgt privat. Je nach Auslastung des Hauses ist auf Anfrage eine private Verlängerung des Aufenthaltes möglich.

Aktuell sind die Konditionen mit Hotel und Seilbahn noch nicht geklärt, so dass der endgültige Fahrtpreis noch offen ist. Weil alle Kosten in Schweizer Franken zu begleichen sind und der Wechselkurs vom Euro abgekoppelt bleibt, müssen wir eventuelle Wechselkursschwankungen an die Teilnehmer weitergeben. Ich bitte hierfür um Verständnis.

So betragen die Kosten **auf Basis der Kalkulation von 2021** beim aktuellen Wechselkurs (1,00 € = 1,04 CHF) für Erwachsene (ab 20 Jahre) für **Unterbringung, Halbpension, Bürgerpass, Skipass „Saas Fee“ und Skikurs voraussichtlich 840,- bis 870,- €.** Ermäßigungen für Kinder und Jugendliche für Skipass und Hotel werden von uns in vollem Umfang weitergegeben. Daher gibt es verschiedene Preiskategorien. So ergeben sich für Kinder und Jugendliche voraussichtlich folgende Kosten: Kinder unter 2 Jahre sind frei, Kinder unter 6 Jahre (kein DAV-Skikurs) 260 €, Kinder /Jugendliche unter 14 Jahre 620 €, Jugendliche unter 16 Jahre 660 €, Jugendliche unter 20 Jahre 790-820 €.

Achtung: Für Kinder bis einschl. 6 Jahre können wir leider keinen Skikurs anbieten. Für Kinder ab 4 Jahren besteht aber die Möglichkeit, einen Skikurs direkt bei den örtlichen Skischulen zu buchen. Hier helfen wir bei Bedarf gerne weiter.
Bei Teilnehmern, die einen aktuellen MagicPass 21/22 besitzen, werden die Kosten für den Skipass „Saas Fee“ abgezogen.

Anmeldung und Infos bei:

Thomas Jöllenbeck (Fahrtenleiter), Südring 38, 59581 Warstein
Tel.: (02902) 911331, Fax: (02902) 911332, Mobil (0151) 11625955,
Email: Thomas.Joellenbeck@t-online.de

Angebote der Schneesportgruppe

Im Winter 2021/22

Auf den folgenden Seiten stellen wir euch das Programm der Skigruppe Barmen vor. Wie immer sind alle DAV-Mitglieder sowie Neueinsteiger herzlich willkommen! Trotz besonderer Zeiten hoffen wir, dass unsere Fahrten wieder normal stattfinden dürfen. Es kann natürlich zu Einschränkungen und ungewohnten Maßnahmen kommen. Schön wäre es, wenn Ihr alle geimpft seid.
Diesen Winter starten wir unser Programm mit einer Gemeinschaftsfahrt zur Saisoneröffnung.
Direkt im Anschluss gibt es eine Skifreizeit noch in der Vorsaison.
Darauf folgt ein Skitourenkurs im Allgäu, welcher von letzter Saison verlegt wurde und schon ausgebucht ist.
Dann geht es weiter mit unserer Erwachsenenskifreizeit Anfang März. Es geht wie jedes Jahr nach St. Jakob im Defereggental. In den Osterferien finden wieder unsere bekannten Fahrten statt – die Skifreizeit für Jugendliche und Junggebliebene sowie die Familienfahrt.
Bei allen Fahrten stehen genügend Skilehrer, zum Teil auch Snowboardlehrer, zur Verfügung, so dass jeder die Möglichkeit hat, sein Fahrkönnen in kleinen Gruppen zu verbessern.
Die Anmeldungen laufen direkt über den jeweiligen Fahrtenleiter. Solltet ihr Fragen haben – einfach beim Fahrtenleiter melden! Wenn mehr Anmeldungen erfolgen als Plätze zur Verfügung stehen gilt die Reihenfolge der Anmeldungen.
Natürlich stehe ich auch bei Fragen oder Anregungen zur Verfügung.

Michael Hellmer (Skigruppenleiter)
Tel. 08687-984386, Michael.Hellmer@DAV-Wuppertal.de

Saisoneröffnung St. Jakob

Gemeinschaftsfahrt
10.12. – 12.12.2021

Auch in diesem Jahr fahren wir wieder zum Saisonauftakt nach St. Jakob. Hierbei handelt es sich um eine Gemeinschaftsfahrt, bei der kein Skiunterricht angeboten wird. In den letzten Jahren waren die Schneebedingungen zu dieser Zeit perfekt und die Pisten leer. Wir werden Samstag und Sonntag Ski fahren. Wer länger bleiben möchte, kann das natürlich tun. Im Anschluss gibt es eine Skifahrt mit Betreuung.
Das Frühstück werden wir gemeinsam organisieren und abends wahrscheinlich essen gehen.

Termin:	10.12. – 12.12.2021
Ort:	Barmer Haus in St. Jakob im Defereggental
Kosten:	Abrechnung vor Ort nach Preisliste Barmer Haus, Verpflegung und Skipass extra

Leistungen: Organisation der Fahrt, Teilnehmerlisten zwecks Fahrgemeinschaften kurz vorher

Anmeldungen bitte bei Michael Hellmer, Tel. 08687-984386, oder besser per mail an Michael.Hellmer@DAV-Wuppertal.de
Bitte meldet euch bis spätestens Mitte November an, je eher desto besser. Die Bettenverteilung erfolgt in der Reihenfolge der Anmeldungen. Bei Doppelzimmern haben Pärchen Vorrang.

Dezember Skifreizeit

12.12. - 18.12.2021

In der Vorsaison herrschen oft schon perfekte Schneeverhältnisse. Bei fast leeren Pisten lässt sich herrlich Skifahren. St. Jakob ist um diese Zeit immer wieder ein Traum. Das Skigebiet Brunnalm (1400-2500m) ist klein und fein. Es bietet für Skifahrer jeglicher Leistungsstärke genügend Möglichkeiten. Gemütliche Hütten laden zu erholsamen Pausen ein.

Das Barmer Haus ist ein Selbstversorgerhaus mit schönen Zimmern, zwei großen Lagern und einem sehr gemütlichen Aufenthaltsraum mit einem schönen Kachelofen. In der großen Küche kann man gut auch für große Gruppen kochen. Wie gesagt, wir verpflegen uns selbst, d.h. jeder muss ein- oder zweimal in der Woche beim Kochen, Spülen, Aufräumen und Putzen mit anpacken.
Das Barmer Haus liegt mitten im Ortszentrum von St. Jakob. Zum Supermarkt oder zur Sparkasse ist es nur ein Katzensprung.
Abends gibt es verschiedene Möglichkeiten, die wir je nach Lust und Laune ausschöpfen können, zum Beispiel Spieleabend, Nachtrodeln…

Bei dieser Skifreizeit stehen euch wieder unsere Ski- und Snowboardlehrer zur Verfügung, die mit euch in kleinen Gruppen trainieren und auf individuelle Wünsche eingehen können. Anfänger sind wie immer herzlich willkommen - für euch ist ein spezieller Anfängerkurs geplant. Für die anderen stehen verschiedene Themen zur Auswahl, zum Beispiel Carven, Freeriden, Funpark und vieles mehr…

Termin: 12.12.21 (Anreise) - 18.12.21 (Abreise)
Ort: Barmer Haus in St. Jakob im Defereggental

Kosten: 240,- € für DAV-Mitglieder
270,- € für Nicht-Mitglieder
Leistungen: Übernachtung, Halbpension und Ski-/Snowboardbetreuung; der Skipass ist nicht im Preis inbegriffen

Anmeldungen: spätestens bis zum 15.11.2021 bei Michael Hellmer, Tel. 08687-984386 oder per mail an Michael.Hellmer@DAV-Wuppertal.de
Die Betten werden nach Eingang der Anmeldungen verteilt. Doppelzimmer gehen hauptsächlich an Pärchen.

Skifreizeit für Erwachsene

12.03. - 19.03.2022

Die Monate Februar und März gehören für viele Skifahrer zu den schönsten in der Skisaison. Fast ausnahmslos herrschen perfekte Schneeverhältnisse, und häufig zeigt sich auch die Sonne von ihrer strahlenden Seite. St. Jakob ist um diese Zeit immer wieder ein Traum. Das Skigebiet Brunnalm (1400-2500m) ist klein und fein. Es bietet für Skifahrer jeglicher Leistungsstärke genügend Möglichkeiten. Gemütliche Hütten laden zu erholsamen Pausen ein.

Das Barmer Haus ist ein Selbstversorgerhaus mit schönen Zimmern, zwei großen Lagern und einem sehr gemütlichen Aufenthaltsraum mit einem schönen Kachelofen. In der großen Küche kann man gut auch für große Gruppen kochen. Wie gesagt, wir verpflegen uns selbst, d.h. jeder muss ein- oder zweimal in der Woche beim Kochen, Spülen, Aufräumen und Putzen mit anpacken.
Das Barmer Haus liegt mitten im Ortszentrum von St. Jakob. Zum Supermarkt oder zur Sparkasse ist es nur ein Katzensprung. Direkt vor dem Haus fährt auch der Skibus ab, der keine fünf Minuten bis zur Talstation fährt.
Abends gibt es verschiedene Möglichkeiten, die wir je nach Lust und Laune ausschöpfen können, zum Beispiel Spieleabend, Nachtrodeln…

Bei dieser Skifreizeit stehen euch wieder unsere Ski- und Snowboardlehrer zur Verfügung, die mit euch in kleinen Gruppen trainieren und auf individuelle Wünsche eingehen können. Anfänger sind wie immer herzlich willkommen - für euch ist ein spezieller Anfängerkurs geplant. Für die anderen stehen verschiedene Themen zur Auswahl, zum Beispiel Carven, Freeriden, Funpark und vieles mehr…

Termin:	12.03.22 (Anreise) - 19.03.22 (Abreise)
Ort:	Barmer Haus in St. Jakob im Defereggental
Kosten:	260,- € für DAV-Mitglieder 290,- € für Nicht-Mitglieder
Leistungen:	Übernachtung, Halbpension und Ski-/Snowboardbetreuung; der Skipass ist nicht im Preis inbegriffen (6 Tage ca. 280,- €)

Anmeldungen: spätestens bis zum 15.01.2022 bei Michael Hellmer,
Tel. 08687-984386 oder per mail an Michael.Hellmer@DAV-Wuppertal.de
Die Betten werden nach Eingang der Anmeldungen verteilt. Doppelzimmer gehen hauptsächlich an Pärchen.
Die Fahrt ist schon relativ voll, da die meisten Teilnehmer der ausgefallenen Fahrt umgebucht haben.

Oster-Skifreizeit für Jugendliche und Junggebliebene

08.04.2022 - 16.04.2022

In der kommenden Saison wollen wir es nochmal mit unserer Jugendfahrt über Ostern ins schöne Defereggental nach St. Jakob probieren. Dort erwarten uns Schnee, Sport und Schabernack. Die Fahrt richtet sich vor allem an Jugendliche (ab 14 Jahren) und junge Erwachsene. Die jdav und Teilnehmer der Klettergruppen ist ganz besonders herzlich eingeladen!
In dem Skizentrum St. Jakob gibt es gute Möglichkeiten, als Unerfahrener erstmals das Skifahren zu erlernen. Ebenso kommen Fortgeschrittene auf roten und schwarzen (und wenn die Schneebedingungen stimmen auch neben den) Pisten auf ihre Kosten. Für alle Leistungsniveaus stehen qualifizierte Ski- und Snow-

boardlehrer*innen des DAV zur Verfügung. Für die Nachmittage und Abende sind optionale Aktivitäten betreut durch Jugendleiter der jdav vorgesehen: Nachtrodel, Slacklinen, Tischbouldern, Grillabend, Spieleabende und noch mehr.
Wir werden vorraussichtlich wieder im Barmer Haus wohnen und uns selbst verpflegen, d.h. Kochteams übernehmen jeweils einen Tag das Ruder und beglücken die ganze Gruppe mit leckerem Essen.
Wichtig: Das Programm wie oben genannt kann sich je nach aktuellen Regeln der CoronaSchVO noch verändern und zum Beispiel einzelne Aktionen wie Nachtrodeln oder sogar das gemeinsame Kochen entfallen. Wir hoffen hier auf Euer Verständnis, das wir dies noch nicht festlegen können.
Material (Ski/Snowboard, Skischuhe/Boots, Stöcke, Helm) kann vor Ort im Sportgeschäft geliehen werden. Hier alle wichtigen Infos auf einen Blick:

Ort:	Sankt Jakob im Defereggental, Österreich
Anfahrt:	08.04.2022 (Abfahrt des Reisebusses am Freitag Abend in Wuppertal)
Abfahrt:	16.04.2022 (Abfahrt am Samstag Abends, Ankunft in Wuppertal Sonntag morgens)
Kosten:	270,- € für Jugendliche unter 18 Jahre 300,- € für junge Erwachsene unter 21 Jahre 335,- € für junge Erwachsene unter 25 Jahre 350,- € für immer noch junge Erwachsene ab 25 Jahre
Das beinhaltet:	- An- und Abreise von/nach Wuppertal - Unterkunft im Barmer Haus - Verpflegung für die Woche (tägliches Frühstück & Abendessen; gemeinsames Essengehen) - Freiwillige Teilnahme an Ski- und Snowboardkursen
Zusätzlich:	Skipass: - 136,50 € (8 Tage Jugendpreis, bis einschließlich Jahrgang 2001) - 273,00 € (8 Tage Erwachsenenpreis, ab Jahrgang 2000) Eventuell Materialausleihe
Vorraussetzung:	Mitgliedschaft im Deutschen Alpenverein (Jahresmitgliedschaft Sektion Wuppertal: 15€ bis 18 Jahre, 40€ bis 24Jahre, 60€ ab 25 Jahre)

Anmeldung bitte spätestens bis zum 30.01.2022. Sollten mehr Anmeldungen eingehen, als Plätze verfügbar sind, gilt die Reihenfolge des Anmeldungseingangs.
Anmeldung und weitere Infos bei:
Kathy Palsbröcker, Tel. 01627349404, kathy.palsbroecker@live.com

Familienskifreizeit nach St. Jakob i. Def

09.04. - 16.04.2022

Ausschreibungstext und Anmeldeformular sind im Internet unter www.DAV-Wuppertal.de abrufbar.
Rückfragen an Carmen.Sauerwein@DAV-Wuppertal.de

Änderungsmitteilung und Einzugsermächtigung

Sind Sie umgezogen? Haben Sie ein neues Konto? Haben Sie geheiratet?
Bezahlen Sie noch bar oder per Überweisung?

Wenn ja, dann schicken Sie diese Änderungsmitteilung bitte umgehend an die Sektion!

Sektion Wuppertal
Badische Str. 76
D-42389 Wuppertal
Tel.: 0202/28151820, und 0202/28151825,
Fax: 0202/28151822

Geschäftszeiten:
dienstags von 10 - 13 Uhr,
mittwochs von 16 - 19 Uhr,
freitags von 15 - 19 Uhr

Alte Angaben:

Name: _____ Vorname: _____

Straße: _____ PLZ, Wohnort: _____

Neue Angaben:

Name: _____ Vorname: _____

Straße: _____ PLZ, Wohnort: _____

Erteilung einer Einzugsermächtigung und eines SEPA-Lastschriftmandats

Gläubiger-ID (wird von der Sektion ausgefüllt) _____

Vorname und Name des Kontoinhaber: _____

Einzugsermächtigung
Ich ermächtige die DAV Sektion

Name / Sitz der Sektion _____

widerruflich, die von mir entrichtende Zahlung bei Fälligkeit durch Lastschrift von meinem Konto einzuziehen.

Name des Kreditinstitutes _____

Kontonummer _____ Bankleitzahl _____

SEPA-Lastschriftverfahren
Ich ermächtige die DAV-Sektion

Name / Sitz der Sektion _____

Zahlungen von meinem Konto mittels Lastschrift einzuziehen. Zugleich weise ich mein Kreditinstitut an, die von der DAV-Sektion auf mein Konto gezogene Lastschrift einzulösen.
Hinweis: Ich kann innerhalb von acht Wochen, beginnend mit dem Belastungsdatum, die Erstattung des belasteten Betrags verlangen. Es gelten dabei die mit dem Kreditunternehmen vereinbarten Bedingungen.

Name des Kreditinstitutes _____ BIC _____

IBAN _____

Ort, Datum: _____ Unterschrift: (bei Minderjährigen des/der gesetzlichen Vertreter/s) _____ Mitglieds-Nr. _____

Die DAV-Sektion Wuppertal bucht den Jahresbeitrag am 02. Januar eines Jahres ab.
Die Mandatsreferenz ist die persönliche Mitgliedsnummer.

Wichtige Hinweise der Geschäftsstelle

Die Mitgliedsbeiträge sind Jahresbeiträge und gelten für das jeweilige Kalenderjahr. Nur bei Vorliegen besonderer Umstände kann der Sektionsvorstand den Sektionsanteil am Beitrag ermäßigen oder erlassen.
Bei Eintritt ab dem 01.09. eines Jahres gilt ein ermäßigter Beitrag.

Beitragsumstufungen erfolgen automatisch durch die Sektionsgeschäftsstelle bei Vollendung des 18. und 25. Lebensjahres.

Senioren, die bis zum 31.12. eines Jahres 70 Jahre alt geworden sind, erhalten ab dem Folgejahr auf Antrag die B-Mitgliedschaft. Der Antrag muss bis spätestens 30.09. eines Jahres der Geschäftsstelle vorliegen.

Alleinerziehende erhalten auf Antrag, bei Vorlage einer schriftlichen Erklärung, die Familienmitgliedschaft, d.h. A-Mitglied-Familie EUR 70,00 Kinder sind bis 18 Jahre beitragsfrei. Der Antrag u. die Erklärung müssen bis spätestens 30.09. des Jahres der Geschäftsstelle vorliegen.

Partnermitgliedschaft bedeutet A-Mitglied und B-Mitglied mit gemeinsamer Anschrift und Zahlung des Gesamtbetrages in einem Vorgang, um den Partnerbeitrag in Höhe von EUR 115,00 plus einmalig EUR 20,00 Aufnahmegebühr abbuchen zu können.

Beitragseinzug: Jedes neue Mitglied muss **grundsätzlich eine Einzugsermächtigung und ein SEPA-Lastschriftmandat** erteilen.
Ist der Kontoinhaber nicht der Hauptantragsteller, muss auch die Anschrift des Kontoinhabers in das Formular der Einzugsermächtigung eingetragen werden.
Der Beitrag wird bei Neuaufnahmen 14 Tage nach Aufnahme eingezogen. Der Beitragseinzug für das Folgejahr erfolgt am 02. Januar eines Jahres. Fallen die Abbuchungstermine nicht auf einen Bankarbeitstag, erfolgt der Einzug am unmittelbar darauf folgenden Bankarbeitstag.

Barzahler überweisen oder zahlen den Jahresbeitrag bar in der Geschäftsstelle bis zum 31.01. eines Jahres. Eine Rechnung wird nicht zugesandt. Der Mitgliedsausweis wird erst nach Zahlung ausgehändigt oder zugesandt.

Der **Mitgliedsausweis** wird nach Abbuchung der Lastschrift Mitte Februar aus München versendet. Mitgliedern, die keine Einzugsermächtigung erteilt haben, wird der Ausweis ab Mitte Februar nach Eingang der Überweisung zugesandt.
Der Ausweis ist nur in Verbindung mit einem amtlichen Lichtbildausweis gültig.
Ist der Ausweis bis zum **28. Februar eines Jahres** nicht bei Ihnen eingetroffen, benachrichtigen Sie bitte unsere Geschäftsstelle.

<u>Versicherungsschutz</u> ist nur gegeben, wenn zum Zeitpunkt des Versicherungsfalles der Jahresbeitrag bezahlt wurde.

Wenn Sie glauben, dass die Beitragshöhe nicht stimmt oder wir einen Fehler ge-

macht haben, rufen Sie uns bitte an, bevor Sie das Geld über die Bank zurückfordern.
Die Gebühren für Rücklastschriften sind sehr hoch.

Mahnungen wegen nicht bezahlter Beiträge sind für beide Seiten ärgerlich und aufwendig. Für eine erste Mahnung berechnen wir säumigen Zahlern EUR 2,50 für eine 2. Mahnung EUR 5,00 und für die 3. Mahnung EUR 7,50.

Änderungen der Anschrift: Laut Satzung ist jedes Mitglied verpflichtet, Änderungen der Anschrift alsbald, **spätestens bis zum 15.12. eines Jahres**, der Sektion mitzuteilen. Nur so ist es möglich, den Versand von Ausweis, „Wuppertal Alpin“ und „Panorama“ zu garantieren.

Gleiches gilt für einen **Konto- oder Bankwechsel**. Änderungen müssen bis spätestens **06.12. eines Jahres** der Geschäftsstelle mitgeteilt werden. Bei nicht eingelösten Bankeinzügen berechnet Ihre Bank **Stornogebühren**, die Sie in voller Höhe zu tragen haben.

Kündigungen sind nur zum **31.12. eines Jahres** möglich. Das Kündigungsschreiben, auch als E-Mail, muss der Geschäftsstelle bis **spätestens zum 30.09.** eines Jahres vorliegen. Bei Partner- oder Familienmitgliedschaft muss das A-Mitglied benennen, wer gekündigt wird und wer evtl. weiter Mitglied der Sektion bleibt. Jede Kündigung wird schriftlich bestätigt.

Bitte senden Sie uns **keine Einschreibebriefe**, da die Geschäftsstelle nur stundenweise besetzt ist.

Die Satzung der Sektion wird mit der Aufnahme (Ausstellung des gültigen DAV-Ausweises) anerkannt.

Die Kennungen der Einzugsermächtigungen bzw. des SEPA-Basis-Lastschriftmandats:

Jedem Mitglied (Mandat) wird eine eindeutige Mandatsreferenz zugeordnet.
Diese setzt sich wie folgt zusammen:

- 02500 - Mitgliedsnummer bzw. 02501 - Mitgliedsnummer

Die Gläubiger-Identifikationsnummer (ID) lautet:

- DE18ZZZ00000238556

Der Mitgliedsbeitrag wird jährlich am

02. Januar eines Jahres

abgebucht. Fällt das genannte Datum nicht auf einen Bankarbeitstag, erfolgt der Einzug am unmittelbar darauffolgenden Bankarbeitstag.

Alles auf einen Blick

Terminübersicht - Aktivitäten der Sektion

Der Terminkalender berücksichtigt nicht die möglichen geltenden Corona-bedingten Einschränkungen. Im Zweifelsfall bitte nachfragen.

Turnusmäßige Treffen der einzelnen Gruppen

GäMSen	samstags, 10:00 - 12:30, 14-tägig, *Peter Weigel, Tel.: 0202 / 2462353, Peter.Weigel@DAV-Wuppertal.de*
Jugendgruppe	mittwochs, 17:00 - 19:00 Uhr Jugend I, freitags, 17:00 - 19:00 Uhr, Jugebd II, dienstags, ab 18:30, Jugend III, Kletterzentrum Wupperwände, *Oliver Köppert (Wuppertal)*
Jugendgruppe	13-18 J., freitags, 17:00 - 19:00 Uhr, *Maren Petersen, Tel.: 01786 808314, Maren.Petersen@DAV-Barmen.de* Zusatztraining mittwochs (Jungmannschaft)
Jungenhandball	Jahrgang 08/09, dienstags und donnerstags 17:35 – 18:55 Uhr, Sporthallen im CDG, Max-Planck-Straße 10, *Ulrike Glombitza, ulrike.glombitza@dav-barmen.de oder 0171 8961383*
Kindergruppe	8-12 J., freitags, 16:00 - 17:30 Uhr, *Kathy Palsbröcker, Tel.:* 0162 7349404, *katharina.palsbroecker@dav-barmen.de*
Kindersport	dienstags, 17:35 - 18:55 Uhr, Handball und Klettern, Sporthalle CDG, Max-Planck-Str. 10, *Ninja Arendt, wilk-arendt@freenet.de oder 0172 7838217*
Kinderwettkampf-klettergruppe	montags, 17:00 – 20:00 Uhr, Kinder ab 8 Jahre, *Lukas Brakhage, lukasbrakhage@gmx.de Tel. 0176 63268592, Tim Baumann, tim@sportklettern-nrw.de*
Klettertreff	montags, donnerstags, freitags 19:00 - 22:00 Uhr, Kletterzentrum Wupperwände
Lauftreff	sonntags, 9:30 Uhr, in der Hildener Heide, *Thomas Panitz, Tel.: 02058 / 87147 Thomas.Panitz@DAV-Wuppertal.de*
Mountainbike	Termine erfragen, *Ingo Stopka, Tel. 0178/7040942, ingo.stopka@dav-barmen.de*
Skigruppe	mittwochs, 18:00 - 19:30 Uhr, Ballsport/ vorzugsweise Basketball, TH Johannisberg 20 *Gottfried Deter, Tel.: 0202/ 4087967 od. 0160/445 3354, Gottfried.Deter@DAV-Wuppertal.de*
Sport	mittwochs, 19:15 - 20:45 Uhr, (nicht in den Schulferien), Turnhalle Gymn. Kothen, Schluchtstraße 34, *Irene Falk, Tel. 8702929*
Wettkampf-klettergruppe	dienstags 18:30 - 20:30 Uhr, Jugendliche ab 14 Jahre, Jana Wenzel, *Tel. 0176 47754520, jana_wenzel@icloud.com* *Sinan Bademcioglu, Tel.: 017684331420, Sinan.Bademcioglu@DAV-Wuppertal.de, Birgit Ritter, Tel.: 0157/ 51417740, Birgit.Ritter@DAV-Barmen.de* *Ralf Grote, Ralf.Grote@DAV-Wuppertal.de*

September

25.09.	Radwanderfahrt oder Wanderung, *Jarl Grether, Tel. 06232 73364, Tel. 525660 (Jutta Wilke)*	*Albert.*
25.09. - 02.10.	Wanderwoche Schwarzwald	Wan
29.09. - 03.10.	Grundkurs Bergwandern in den Chiemgauer Alpen, *Wiebke Zarembowicz, Tel.: 0157 73170852, Wiebke.Zarembowicz@DAV-Wuppertal.de*	*Ausb.*
30.09.	Termine 2022, 15:00 Uhr, Seminarraum Kletterzentrum	*Albert.*

Oktober

02.10.	Schnupperkurs Fels-Klettern für Anfänger, *Marian Bruns, Tel.: 0173 7791543, Marian.Bruns@DAV-Wuppertal.de*	*Ausb.*

Oktober							
	Mo			4	11	18	25
	Di			5	12	19	26
	Mi			6	13	20	27
	Do			7	14	21	28
	Fr		1	8	15	22	29
	Sa		2	9	16	23	30
	So		3	10	17	24	31

November							
	Mo		1	8	15	22	29
	Di		2	9	16	23	30
	Mi		3	10	17	24	
	Do		4	11	18	25	
	Fr		5	12	19	26	
	Sa		6	13	20	27	
	So		7	14	21	28	

Dezember							
	Mo			6	13	20	27
	Di			7	14	21	28
	Mi		1	8	15	22	29
	Do		2	9	16	23	30
	Fr		3	10	17	24	31
	Sa		4	11	18	25	
	So		5	12	19	26	

07.10.	Treffen, 15:00 - 17:30 Uhr, Seminarraum Kletterzentr., *Manfred Seiffert, Tel. 598480*	*Albert.*
10.10.	Sonntagswanderung, *Jürgen Kollera, Tel.: 6294761*	*Albert.*
10.10.	Windmühlenrunde Breckerfeld, *Bernd Schäffken Tel: 0176 56829046*	*Wan*
12.10.	Vortrag “Nepal, wo die Berge den Himmel berühren” von Andreas Künk	*Vorträge*
16.10.	Radwanderfahrt, *Hans Urbaniak, Tel. 462715*	*Albert.*
24.10.	Katernbergrunde, Treffpunkt 9:30 Uhr, *Edith Seifert, Tel. 0202 707008*	*Wan*
28.10.	Spiele-Nachmittag, 15:00 - 17:30 Uhr, Seminarraum Kletterzentr., *Anita Urbaniak, Tel. 462715*	*Albert.*
30.10. - 01.11.	Saisonabschluss - Alpines Hochtourentraining, *TCB Stefan Strunk*	*Ausb.*

November

03.11.	Wanderführerbesprechung, Beginn 18°° Uhr.	*Wan*
07.11.	An der Hasper Talsperre, Treffpunkt: 10:00 Uhr, *Bernd Schäffken, Tel: 0176 56829046*	*Wan*
11.11.	Treffen, 15:00 - 17:30 Uhr, Seminarraum Kletterzentr., *Manfred Seiffert, Tel. 598480*	*Albert.*
16.11.	3D-Vortrag “Island & Grönland - Naturparadiese” von Stephan Schulz	*Vorträge*
21.11.	Wuppertal-Nord-Süd, Treffpunkt: 10:00 Uhr, *Bernd Baum, Tel: 0202 507147*	*Wan*
25.11.	Spiele-Nachmittag, 15:00 - 17:30 Uhr, Seminarraum Kletterzentr., *Anita Urbaniak,Tel. 462715*	*Albert.*
28.11.	Glühweintreff	*Wan*

Dezember

02.12.	Treffen, 15:00 - 17:30 Uhr, Seminarraum Kletterzentr., *Manfred Seiffert, Tel. 598480*	*Albert.*
04.12.	Adventskaffeetrinken, 15:00 Uhr, Seminarraum Kletterzentrum, Anmeldung bis 20.11. *Lucie Völkel-Kröll, Tel. 25420080, Paula Kollera, Tel. 6294761*	*Albert.*
05.12.	Adventswanderung, *Jutta Wilke, Tel. 525660, Jarl Grether, Tel. 06232 73364*	*Albert.*
05.12.	Advetskaffeetrinken, *Edith Seifert, Tel: 0202 707008*	*Wan*
10.12. - 12.12.	Saisoneröffnung St. Jakob (Gemeinschaftsfahrt), *Michael Hellmer, Tel. 08687-984386, Michael.Hellmer@DAV-Wuppertal.de*	*Ski*
12.12. - 18.12.	Dezember Skifreizeit, *Michael Hellmer, Tel. 08687-984386, Michael.Hellmer@DAV-Wuppertal.de*	*Ski*
26.12. - 03.01.	Weihnachts-/Silvesterfahrt zum Passo San Pellegrino, *Gottfried Deter, Tel.: 0202/4087967, Gottfried.Deter@DAV-Wuppertal.de*	*Ski*

Januar

Februar

24.02. - 05.03.	Skifreizeit Gerlosplatte 2022, *Midras Lappe, Tel/WhatsApp: 015789689772, ml@cc-sam.de, Carlotta Alby, Tel/WhatsApp: 01637205295, carlotta.alby@gmx.de*	*Ski*

März

12.03. - 19.03.	Skifreizeit für Erwachsene, *Michael Hellmer, Tel. 08687-984386, Michael.Hellmer@DAV-Wuppertal.de*	*Ski*

April

08.04. - 16.04.	Oster-Skifreizeit für Jugendliche und Junggebliebene, *Kathy Palsbröcker, Tel. 01627349404, Kathy.Palsbroecker@live.com*	*Ski*
09.04. - 16.04.	Familienskifreizeit nach St. Jakob i. Def, *Carmen. Sauerwein, Carmen.Sauerwein@DAV-Wuppertal.de*	*Ski*
09.04. - 16.04.	Osterskifahrt 2022 nach Saas Grund / Saas Fee - Skifahren & Carven, *Thomas Jöllenbeck, Tel.: 02902 / 911331, Thomas.Joellenbeck@t-online.de*	*Ski*
10.04. - 22.04.	Osterskifahrt nach Santa Caterina Valfurva, *Lothar Winkler; Tel.: 02359/ 7828, Lothar.Winkler@DAV-Wuppertal.de*	*Ski*

Januar

Mo		3	10	17	24	31
Di		4	11	18	25	
Mi		5	12	19	26	
Do		6	13	20	27	
Fr		7	14	21	28	
Sa	1	8	15	22	29	
So	2	9	16	23	30	

Februar

Mo			7	14	21	28
Di		1	8	15	22	
Mi		2	9	16	23	
Do		3	10	17	24	
Fr		4	11	18	25	
Sa		5	12	19	26	
So		6	13	20	27	

März

Mo			7	14	21	28
Di		1	8	15	22	29
Mi		2	9	16	23	30
Do		3	10	17	24	31
Fr		4	11	18	25	
Sa		5	12	19	26	
So		6	13	20	27	

Ansprechpartner der Sektion

Vorstand

Peter Vorsteher (Vorstandsvorsitzender)
Peter.Vorsteher@DAV-Wuppertal.de

Peter Bannenberg, Tel. 0202 / 4603869
Peter.Bannenberg@DAV-Wuppertal.de

Andreas Sauerwein, Tel. 0202 / 6481357
Andreas.Sauerwein@DAV-Wuppertal.de

Carsten Scheel, Tel. 0202 / 572371
Carsten.Scheel@DAV-Wuppertal.de

Andreas Lohmann
Andreas.Lohmann@DAV-Wuppertal.de

Caroline Lohmann (Jugendvertreterin)
Caroline.Lohmann@DAV-Wuppertal.de

Ehrenvorsitzende
Rolf Deppe, Tel.: 0202 / 4600561
Hans-Hermann Schauerte, Tel. 0202 / 61038,
Hans-Hermann.Schauerte@DAV-Wuppertal.de

Gruppen und Referate

Albertrosse (Leute, die ihre wilde Zeit hinter sich haben)
Anita Urbaniak,
Anita.Urbaniak@DAV-Wuppertal.de

Ausbildung (Beiratsmitglied)
Stefan Strunk, Tel.: 0202 / 2424938,
Stefan.Strunk@DAV-Wuppertal.de

Bergsport
Thomas Panitz, Tel.: 02058 / 87147
Thomas.Panitz@DAV-Wuppertal.de

Familiengruppe
Carmen Sauerwein, Tel.: 0202 / 6481357,
Carmen.Sauerwein@DAV-Wuppertal.de

Fitwandern
Horst Leppelt; Tel.: 0202 / 464648,
Horst.Leppelt@DAV-Wuppertal.de

Hallensport
Turnhalle Johannisberg 20 (Ballsport)
Gottfried Deter, Tel.: 0202 / 4087967,
Gottfried.Deter@DAV-Wuppertal.de

Turnhalle Kothen, Schluchtstraße 34 (Gymnastik)
Irene Falk; Tel.: 0202 / 8702929
Irene.Falk@DAV-Wuppertal.de

Handballabteilung (Beiratsmitglied)
Ulrike Glombitza, Tel.: 0171 8961383,
Ulrike.Glombitza@DAV-Wuppertal.de

Handicap-Klettergruppe Die GäMSen (Beiratsmitglied)
Peter Weigel, Tel.: 0202 / 2462353,
Peter.Weigel@DAV-Wuppertal.de
www.die-gaemsen-wuppertal.de

Hütten
DAV Haus Astenberg
Pächterin
Charlotte Höhne, Tel. 02981 / 1878
Astenberg 3, 59955 Winterberg
Info@Haus-Astenberg.de
www.Haus-Astenberg.de

Barmer Hütte & Barmer Haus
Hüttenreferenten (Beiratsmitglieder)
Andreas Palsbröcker, Tel.: 0202 / 625769,
Andreas.Palsbroecker@DAV-Wuppertal.de

Michael Hellmer, Tel.: 08687 / 984386,
Michael.Hellmer@DAV-Wuppertal.de

Belegung Barmer Haus
Über die Geschäftstelle der Sektion Barmen
Tel.: 0202/281518-20, Wuppertal@DAV-Wuppertal.de

Hüttenwirtin Barmer Hütte
Monika Schatzer, Tel.: +39 346 9868673
Tel.: Barmer Hütte: +43 / (0)664 / 9489413
Kontakt@BarmerHuette.at

Wegebau Barmer Hütte
Wolfgang Hymmen
Wolfgang.Hymmen@DAV-Wuppertal.de

Elberfelder Hütte
Hüttenreferent Elberfelder Hütte (Beiratsmitglied)
Ernst Adam,
Ernst.Adam@DAV-Wuppertal.de

Hüttenwirt Elberfelder Hütte
Herbert Mayerhofer
Elberfelder Hütte Tel.: +43 / (0)4824 / 2545
ElberfelderHuette@DAV-Wuppertal.de

Sauerlandhütte
Hüttenreferent (Beiratsmitglied)
Wolfgang Lang
Wolfgang.Lang@DAV-Wuppertal.de

Belegung Sauerlandhütte
Geschäftsstelle Tel. 0202 / 28151825
Wuppertal@DAV-Wuppertal.de

Internet (Beiratsmitglied)
Stefan Strunk, Tel.: 0202 / 2424938,
Stefan.Strunk@DAV-Wuppertal.de

Sabine Baumer, Tel. 0202 / 281518-20
Sabine.Baumer@DAV-Wuppertal.de

Beiträge/Änderungen im Internet
Pflege@DAV-Wuppertal.de

Ansprechpartner der Sektionen

Jugend
Jugendreferenten / Doppelspitze
Caroline Lohmann (Vorstandsmitglied)
Caroline.Lohmann@DAV-Wuppertal.de

Florian Weigel
Florian.Weigel@DAV-Wuppertal.de

Jugend I
Stephan Lindauer, Tel.: 0151 / 19152819,
Stephan.Lindauer@DAV-Wuppertal.de

Jugend II
Caroline Lohmann,
Caroline.Lohmann@DAV-Wuppertal.de

Jugend III
Sinan Bademcioglu
Sinan.Bademcioglu@DAV-Wuppertal.de

Jugendgruppe und Jungmannschaft
Maren Petersen, Tel.: 01786 808314
Maren.Petersen@DAV-Wuppertal.de

Kindergruppe
Kathy Palsbröcker, Tel.: 0162 / 7349404,
Katharina.Palsbroecker@DAV-Wuppertal.de

Florian Weigel,
Florian.Weigel@DAV-Wuppertal.de

"Kletterflöhe"
Katrin Vach, Robby Wieczorek, Mirjam Weller
Mirjam.Weller@DAV-Wuppertal.de

Klettertreffs
Montag, 19:00 - 21:00 Uhr
Robert Wieczorek
Robert.Wieczorek@DAV-Wuppertal.de

Donnerstag, 19:00 - 21:00 Uhr
Erich Bende, Tel. 0202 / 525819
Erich.Bende@DAV-Wuppertal.de

Freitag, 19:00 - 21:00 Uhr
Franz Josef Cürten, Tel. 02191 / 39852
Jupp.Cuerten@DAV-Wuppertal.de

Klettergärten

Höfen
Robert Wieczorek
Robert.Wieczorek@DAV-Wuppertal.de

Spreeler Mühle
Franz Josef Cürten, Tel. 02191 / 39852
Jupp.Cuerten@DAV-Wuppertal.de

Anmeldung Spreeler Mühle
Geschäftsstelle, Tel.: 0202 / 28151820,
Wuppertal@DAV-Wuppertal.de

Steinkuhle
Marian Bruns
Marian.Bruns@DAV-Wuppertal.de

Kletterhalle / Trägerverein (Beiratsmitglied)
Michael Leyendecker
Michael.Leyendecker@DAV-Wuppertal.de

Mountainbike
Ingo Stopka, Tel.: 0178 / 7040942,
Ingo.Stopka@DAV-Wuppertal.de

Naturschutz (Beiratsmitglied)
Joachim Holthoff, Tel.: 0202 / 884424,
Joachim.Holthoff@DAV-Wuppertal.de

Nordic
Jörg Werbeck, Tel.: 0202 / 477990,
Joerg.Werbeck@DAV-Wuppertal.de

Ortsgruppen
Kierspe
Lothar Winkler, Tel.: 02359 / 7828
Lothar.Winkler@DAV-Wuppertal.de

Remscheid
Horst D. Leppelt, Tel.: 0202 / 464648,
Horst.Leppelt@DAV-Wuppertal.de

Pistenskilauf, Skitouren und Snowboard
Ausbildungsfahrten Schneesport (Beiratsmitglied)
Gottfried Deter, Tel.: 0202 / 4087967,
Mobil: 0160/ 4453354, dienstl.: 0202 / 456057,
Gottfried.Deter@DAV-Wuppertal.de

Schneesport Barmen (Beiratsmitglied)
Michael Hellmer, Tel.: 08687 / 984386
Michael.Hellmer@DAV-Wuppertal.de

Schriftführerin (Beiratsmitglied)
Claudia vom Bauer, Tel. 0202 / 51499929
VomBauer@DAV-Wuppertal.de

Vorträge (Beiratsmitglied)
Hans Walter Kling, Tel.: 0202 / 623358,
Hans-Walter.Kling@DAV-Wuppertal.de

Wettkampfklettern (Beiratsmitglied)
Birgit Ritter, Tel.: 0202 / 310964,
Birgit.Ritter@DAV-Wuppertal.de

Wandern
Bernd Schäffken, Tel.: 0202 / 6127424,
Bernd.Schaeffken@DAV-Wuppertal.de

"Wandern & mehr..." (die Unermüdlichen)
Felicitas und Uli Heidbüchel, Tel.: 0202 / 661213,
Heidbuechel@DAV-Wuppertal.de

Wuppertal Alpin
Redaktion (Beiratsmitglied)
Michael Friedrichs, Tel.: 0202 / 425287,
Michael.Friedrichs@DAV-Wuppertal.de

Geschäftsstelle / Impressum

Herausgeber: Sektion Wuppertal des Deutschen Alpenvereins (DAV) e.V.

Postvertriebskennzeichen: G1635 Bezugspreis des Heftes ist im Mitgliederbeitrag enthalten.

Besuchen sie uns doch auch im Internet: www.DAV-Wuppertal.de

Geschäftsstelle

Badische Str. 76 (im Kletterzentrum Wupperwände), 42389 Wuppertal
Telefon: 0202 / 28 15 18 20 und 0202 / 28 15 18-25
Fax: 0202 / 28 15 18-22
E-Mail: Wuppertal@DAV-Wuppertal.de

Öffnungszeiten:

dienstags von 10 - 13 Uhr,
mittwochs von 16 - 19 Uhr,
freitags von 15 - 19 Uhr

Mitarbeiterinnen

Sabine Baumer
Claudia Stabile
Anna Pociask

Bankverbindungen:

Stadtsparkasse Wuppertal, IBAN: DE94 3305 0000 0000 5320 85, BIC: WUPSDE33
Gläubiger-ID: DE18ZZZ00000238556
Raika Bank Matrei, IBAN: AT77 3637 8000 0502 1001, BIC: RZTIAT22378
Raiffeisenbank Heiligenblut, IBAN: AT15 3956 1000 0010 9157, BIC: RZKTAT2K561

Gruppenraum:

Terminvergabe in der Geschäftsstelle oder an der Kasse des Kletterzentrums

Jahresbeiträge (ab 2021):		Aufnahmegebühr
€ 70,-	Vollbeitrag (ab 25 Jahre*)	€ 10,-
€ 45,-	ermäßigter Beitrag (vorm. B)	€ 10,-
€ 45,-	Junioren (18-24 Jahre*)	€ 10,-
€ 17,-	Kinder & Jugend (bis 17 Jahre*)	€ 5,-

Jahresbeiträge:		Aufnahmegebühr
€ 115,-	Familienbeitrag (inkl. Kinder bis 17*)	€ 20,-
€ 25,-	Zweit-Beitrag (vorm. C)	€ 0,-
€ 10,-	Kinder & Jugend (C)	€ 0,-
€ 45,-	Senioren (ab 70 Jahre*, auf Antrag)	

*entscheidend ist hierbei jeweils der 1.1. des Beitragsjahres

Bei einem Eintritt in die Sektion nach dem 15.8. d.J. verringert sich der Beitrag für das laufende Jahr:
Vollbeitrag (€ 45,-), ermäßigter Beitrag (€ 30,-), Zweit-Beitrag (vorm. C) (€ 20,-),
Junioren (€ 30,-), Kinder und Jugendliche (bis 17 Jahre) (€ 12,-), Familien (€ 75,-)

Satz und Gestaltung: Michael Friedrichs
Druck: Droste Druck, Simonshöfchen 48, 42327 Wuppertal, Tel.: 0202 / 646415
Titelseite: Konzept: Gerhard Liedtke, Umsetzung: Michael Friedrichs
Titelfoto: Sonnendurchflutet im Morgennebel, Bernd Schäffken

Redaktionsschluss Ausgabe ‘Winter 2022’: 08.11.2021

UNTERWEGS
Spezialist für Reiseausrüstung

Bergsport
Outdoor
Trekking
Biking
Freizeit

www.unterwegs.biz

Sie finden uns 21x in Deutschland

Unterwegs Essen

Hindenburgstr. 57 | 45127 Essen
Telefon 0201 - 23 26 27

Öffnungszeiten:
Mo - Fr 10:00 - 19:00 Uhr
Sa 10:00 - 16:00 Uhr

Unterwegs Duisburg

Kasinostr. 13-15 | 47051 Duisburg
Telefon 0203 - 285 280

Öffnungszeiten:
Mo - Fr 10:00 - 19:00 Uhr
Sa 10:00 - 18:00 Uhr

... auch online: www.unterwegs.biz
(versandkostenfrei ab 35,- € in D)

LAUSBUBENLADEN...

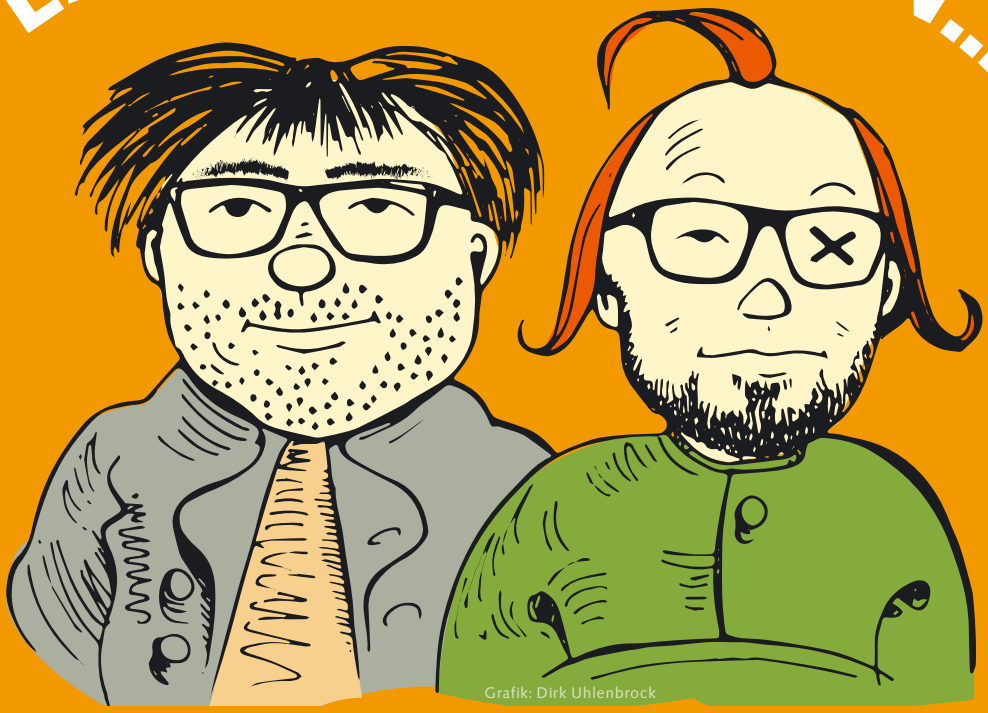

Kompetente Beratung rund ums Draußensein.
Ganz ohne Schabernack.

RockStore
Outdoor Equipment

Hofaue 59
42103 Wuppertal
T 0202.9460800

Mo.-Fr. 10:00 - 18:30
Sa. 10:00 - 16:00
rockstore-wuppertal.de